

# **CUENTA GENERAL DEL EJERCICIO 2016**

*Memoria de la Presidencia*

Cumplimiento de los objetivos programados

## 1.- INTRODUCCIÓN

A tenor de lo establecido en el Art. 211 del Texto Refundido de la Ley reguladora de las Haciendas Locales, aprobado por Real Decreto Legislativo 2/2004, de 5 de marzo, y en la Regla 48.3 de la Instrucción del Modelo Normal de Contabilidad Local, aprobada por la Orden HAP/1781/2013, de 20 de septiembre, los Municipios de más de 50.000 habitantes y demás Entidades Locales de ámbito superior, acompañarán a la Cuenta General una memoria demostrativa del grado en que se hayan cumplido los objetivos programados, con indicación de los previstos y alcanzados con el coste de los mismos.

Esta Entidad, a través de la clasificación funcional del Presupuesto, determina programas concretos en base a actividades a realizar durante el ejercicio económico, asignándoles créditos para su consecución. Este desarrollo programático del Presupuesto permite establecer un sistema de análisis de la consecución de los objetivos incluidos en el programa, a través del grado de ejecución presupuestaria.

Los programas que han tenido asignación económica en el ejercicio 2016 han sido 150, bien como consignación inicial o bien como resultado de expedientes de modificación de créditos posteriores que se detallan en los Anexos a la presente Memoria.

De esos 150 programas centraremos el análisis en aquellos que han constituido los objetivos principales de la política de gasto reflejados en la memoria de la elaboración del presupuesto 2016, en los estados numéricos del mismo y de los expedientes de modificación de crédito aprobados en a lo largo del ejercicio.

## 2.- PRINCIPALES OBJETIVOS PRESUPUESTARIOS PARA EL EJERCICIO 2016

### **Presupuesto Inicial**

El proyecto de presupuestos para el ejercicio 2016 ha sido presentado por la nueva Corporación constituida para el mandato 2015-2019, y en la preceptiva Memoria de la presidencia se han condensado las ideas y objetivos de las nuevas políticas a implementar en el marco de una coyuntura económica y social en la que seguían manifestándose los efectos de una intensa y excepcional crisis económica, donde procede destacar los siguientes indicadores de partida:

- La ciudadanía sigue sufriendo la fuerte crisis económica iniciada a finales de 2008, manteniéndose como problema más importante una inaceptable tasa de desempleo para un país desarrollado.
- La gestión económica pública sigue estando limitada por un balance fiscal deficitario y por el crecimiento de la deuda pública.

- La Ley de Presupuestos Generales del Estado ya estaba aprobada a la hora de la presentación del proyecto presupuestario de Diputación, lo que ha permitido orientar las decisiones tomadas en el mismo.
- Las Entidades locales tendrán que seguir abordando la devolución parcial de la liquidación de la participación en los tributos del Estado de los ejercicios 2008, 2009, 2013 y 2014. En concreto, la Diputación ha tenido que amortizar en 2016 la cantidad de 6.783.735,05 € por dicho concepto.

En este contexto, desde el equipo de gobierno se ha planteado un presupuesto que se puede caracterizar por las siguientes notas:

- Riguroso en el aspecto formal, con pleno respeto a las normas jurídicas de aplicación.
- Municipalista, ya que pretende cubrir las necesidades de financiación de los ayuntamientos de la provincia, con pleno respeto a su autonomía.
- Sensible en temas sociales, culturales, con un decidido apoyo al fomento de la lengua gallega.
- Austero en todo lo referente al gasto corriente de la propia administración
- Prioritariamente orientado al fomento del empleo de la provincia.

En base a dichas premisas, se elaboró el Presupuesto de la Diputación para el ejercicio 2016, de cuyas consignaciones se deducen los objetivos iniciales para dicho año, y que se resumen en las siguientes grandes líneas de actuación.

1. Continuidad de la política de austeridad y contención del gasto corriente como prioridad para el cumplimiento del objetivo de estabilidad presupuestaria.
2. Continuidad en la prestación de los servicios municipales a los ciudadanos, respetando al máximo la autonomía municipal, mediante la concesión de transferencias y subvenciones a ayuntamientos y entidades sin ánimo de lucro.
3. Financiación de servicios esenciales que se presten por las administraciones públicas asociadas.
4. Continuidad en la ejecución de programas propios y que se consideran del máximo interés público.
5. Cooperación con los Ayuntamientos de la Provincia en planes de inversión.
6. Promoción económica de los sectores primarios y de la actividad empresarial y emprendedora.

7. Mantenimiento de los programas de promoción social y solidaridad.
8. Se insiste en el carácter prioritario de la asistencia jurídica, económica, técnica y urbanística a los municipios de la provincia.
9. Apoyo a la modernización de los recursos informáticos municipales y provinciales.

### **Modificaciones significativas posteriores de tipo cuantitativo.**

La situación económico-financiera de la Diputación de A Coruña, puesta de manifiesto a través de la Liquidación del Presupuesto de 2015, ha permitido posteriormente afrontar nuevos y necesarios proyectos a lo largo del ejercicio económico 2016, e incrementar la dotación de los ya existentes. Las actuaciones más significativas han sido las siguientes:

- Programa de empleo de la Diputación, PEL 2016 (programa 24100, 4.000.000 €).
- Plan de medio ambiente 2016 (programa 17221, 1.500.000 €).
- Normalización lingüística (programa 3344, 500.000 €).
- Nuevas prestaciones en materia de servicios sociales (programa 23121, 1.250.000 €)
- Actividades deportivas provinciales (programa 341, 250.000 € )
- Plan de Acción Social en distintas vertientes, (distintos programas que se detallan en el apartado 5., por importe total 30.888.541,79 €)
- El programa de patrimonio se incrementa en 1.250.000 para adquisición, protección , rehabilitación y conservación del patrimonio histórico y cultural de la provincia (programa 3339)
- Plan de infraestructuras deportivas municipales (programa 342) se suplementa en 2.000.000 €
- Plan provincial 2016 (Programa 4599 Infraestructuras básicas, incrementado en 20.000.000 €). Cooperación con los municipios para la mejora de la situación económica y financiación de los servicios obligatorios y en la realización de inversiones “financieramente sostenibles”
- Dotación para adquisición aplicación de rentas para los ayuntamientos (Programa 93233, 300.000 €)

## Medidas Financieras

El análisis de la información contenida en el Presupuesto inicialmente aprobado para el ejercicio 2016, permite constatar el cumplimiento estricto del objetivo de estabilidad presupuestaria en las previsiones iniciales de Ingresos y Gastos, según se pone de manifiesto en el siguiente resumen:

<b>OPERACIONES NO FINANCIERAS</b>	<b>INGRESOS</b>	<b>GASTOS</b>	<b>DIFERENCIA</b>
Operaciones corrientes	173.554.281,18	111.775.394,00	61.778.887,18
Operaciones de capital	1.569.708,00	41.757.870,00	-40.188.162,00
<b>TOTAL OPERACIONES NO FINANCIERAS</b>	<b>175.123.989,18</b>	<b>153.533.264,00</b>	<b>21.590.725,18</b>
<b>OPERACIONES FINANCIERAS</b>	<b>INGRESOS</b>	<b>GASTOS</b>	<b>DIFERENCIA</b>
Activos Financieros	475.045,82	22.065.771,00	-21.590.725,18
Pasivos Financieros	0,00	0,00	0,00
<b>TOTAL OPERACIONES FINANCIERAS</b>	<b>475.045,82</b>	<b>22.065.771,00</b>	<b>-21.590.725,18</b>
<b>TOTAL</b>	<b>175.599.035,00</b>	<b>175.599.035,00</b>	<b>0,00</b>

Los principales objetivos que se establecieron para el ejercicio 2016 en esta materia, en la memoria de la Presidencia al Presupuesto provincial, han sido los siguientes:

- Mantener el objetivo deuda financiera “cero” (conseguido en 2014) con la finalidad de eliminar la carga financiera futura.
- Aplicación de medidas de estabilización automática en el caso de que el Remanente de Tesorería para gastos Generales resultante de la Liquidación del ejercicio 2015 fuese positivo.
- Cumplir los objetivos de estabilidad presupuestaria, regla de gasto, estabilidad financiera y reducir al mínimo posible los periodos medios de pago a proveedores.

A continuación vamos a analizar el grado de realización de dichos objetivos basándonos en el grado de ejecución de las partidas presupuestarias asignadas a los mismos o bien a través de la comparativa de ejercicios anteriores.

### 3.- GRADO DE EJECUCIÓN DE LOS GASTOS IMPUTABLES AL EJERCICIO 2016

Como consideraciones previas a tener en cuenta se indica que, para el análisis de los programas y/o capítulos que se incluyen en este apartado, las referencias a créditos definitivos se refieren a la suma de los créditos asignados inicialmente en el presupuesto más las

modificaciones significativas que han podido tener a lo largo del ejercicio 2016 con la excepción de las modificaciones por incorporación de remanentes, ya que estas incorporaciones se corresponden con gastos pendientes de ejecución de ejercicios anteriores.

## 1. Contención del Gasto corriente

Las medidas adoptadas para poder dar cumplimiento al objetivo programado y continuar durante el ejercicio 2016 con el proceso de máxima austeridad y contención del gasto corriente, han sido fundamentalmente las siguientes:

- En las previsiones presupuestarias relativas a gastos de personal se han tomado en consideración las retribuciones del anterior ejercicio 2015.
- Adecuación de la dotación para funcionarios y laborales a las normas estatales de general aplicación recogiendo al mismo tiempo las partidas necesarias para atender los compromisos adquiridos en el Plan de Empleo acordado con los representantes del personal.
- También se han tenido en cuenta las dotaciones para sentencias desfavorables en materia de personal teniendo en cuenta su obligado cumplimiento y ejecución.
- Se ha realizado una extraordinaria contención de los gastos corrientes provinciales, limitando su dotación a los mínimos legales y operativos imprescindibles.

Si efectuamos un análisis comparativo con los créditos consignados en los ejercicios 2015 y 2016 por operaciones corrientes (capítulos 1 a 4 del presupuesto de gastos. No se tiene en cuenta el Fondo de contingencia) y su evolución, se observan los datos que se reflejan en el cuadro siguiente:

**EVOLUCION CRÉDITOS EN LOS EJERCICIOS 2015/2016**

CAPITULO	CRÉDITOS INICIALES			CREDITOS DEFINITIVOS			OBLIGACIONES RECONOCIDAS		
	2016	2015	%	2016	2015	%	2016	2015	%
GASTOS DE PERSONAL	39.839.503,89	38.381.709,52	3,80	40.292.660,09	38.860.288,72	3,69	36.517.927,46	36.111.382,78	1,13
GASTOS BIENES CORR. Y SERV.	22.545.924,35	24.268.643,57	-7,10	31.481.220,76	29.167.881,19	7,93	17.494.840,35	18.030.494,07	-2,97
INTERESES	20.000,00	20.000,00	0,00	82.851,56	48.287,66	71,58	61.779,14	23.639,64	161,34
TRANSFERENCIAS CORRIENTES	45.857.965,76	36.666.664,37	25,07	62.943.167,74	52.050.199,02	20,93	33.477.608,99	31.245.341,91	7,14
<b>TOTAL OP. CORRIENTES</b>	<b>108.263.394,00</b>	<b>99.337.017,46</b>	<b>8,99</b>	<b>134.799.900,15</b>	<b>120.126.656,59</b>	<b>12,21</b>	<b>87.552.155,94</b>	<b>85.410.858,40</b>	<b>2,51</b>

De dicho cuadro se pueden obtener las siguientes conclusiones:

En los créditos definitivos se aprecia que la contención del gasto corriente “interno” se ha cumplido, ya que el incremento es poco significativo:

1. Los créditos definitivos para gastos corrientes han aumentado un 12,21 % con respecto a los de 2015.
2. Las obligaciones reconocidas por gastos corrientes en 2016 han sido un 2,51% superiores a las reconocidas en el ejercicio 2015, lo que representa un incremento de 2.141.297,54 €.

## **2. Prestación de Servicios Municipales a los ciudadanos y concesión de transferencias y subvenciones a ayuntamientos y entidades sin ánimo de lucro**

Uno de los objetivos del presupuesto provincial estaba orientado a contribuir a la prestación de los servicios públicos a los ciudadanos en las mejores condiciones posibles, respetando al máximo la autonomía municipal.

Este objetivo se canalizó a través de dos líneas de actuación:

Una primera vía se estableció en las Bases del Plan de Obras y Servicios Municipales del año 2016, en que los ayuntamientos de la provincia podrían optar por dedicar los recursos asignados a las siguientes finalidades:

- El 50% se destinarían necesariamente a la realización de obras o suministros necesarios para la efectiva prestación de los servicios obligatorios establecidos en el art.26 de la ley 7/1985, de 2 de abril, pudiendo no obstante, incluirse otras obras y servicios no obligatorios de competencia municipal.
- El 50% restante, se destinarían, a elección del Ayuntamiento, bien a la realización de más obras o suministros o bien a la financiación de los gastos corrientes del ejercicio 2016.

La ejecución de este Plan lo analizaremos en un posterior apartado de este Memoria.

Otra segunda línea de actuación se estableció en las Bases de Convocatorias de las subvenciones provinciales dirigidas a Ayuntamientos y Entidades sin ánimo de lucro, donde cada entidad beneficiaria podría priorizar, motivadamente, lo que sus circunstancias particulares aconsejasen, entre financiar gastos corrientes de servicios públicos sociales, educativos, culturales, deportivos o de desarrollo local, o dedicarlos a inversiones de reposición o a nuevas inversiones.

A continuación vamos a analizar los programas más significativos que figuran en el presupuesto de 2016, incluidos en esta segunda línea de actuación:

## **2.1 Servicios públicos básicos.**

Los créditos asignados a Seguridad y movilidad ciudadana tuvieron en este ejercicio su reflejo más significativo en los programas siguientes:

133: Ordenación del tráfico y del estacionamiento	453.570,89 €
135: Protección civil	112.027,52 €
136: Prevención y extinción de incendios	447.000,00 €

También se destinaron los recursos que seguidamente se indican a otros servicios públicos básicos:

153: Vías Públicas	11.665.212,17 €
160: Rede de sumidoiros	3.216.228,76 € (377.795,88 € ejecutados directamente por Diputación para otros Entes P.)
161: Abastecimiento agua potable	1.130.115,28 €
165: Iluminación Pública	1.716.337,51 €

## **2.2 Protección y mejora del medio ambiente**

Se han dotado para el conjunto de este objetivo unos créditos totales de 12.185.657,01€. Su reflejo más significativo se centra en los dos programas que se indican a continuación.

- Parques y jardines (171) con una dotación de 5.191.883,98 €
- Protección y mejora del Medio Ambiente (172) con una dotación total de 6.993.773,03 € (de los que el 93,47% se corresponden con transferencias). Del total, han llegado a compromiso de gasto un 81,67%, lo que en cifras absolutas implica 5.712.033,22 €.

## **2.3 Información y promoción turística (432)**

En este ejercicio se han consignado para este grupo de programa un total de 3.724.048,67 €, de los que 3.032.246,25 se corresponden con dotaciones para transferencias a Entes Locales e Instituciones sin fines de lucro.

## **2.4 Fomento del empleo**

Del total de créditos consignados en el grupo de programa 241, y que ascienden a 7.271.139,64, la parte que se corresponde con transferencias a Entes Locales y familias e instituciones sin fines de lucro ha ascendido a 3.550.239,64.

Cabe destacar también en este apartado de tal importancia para los objetivos del gobierno actual, la cantidad transferida a empresas privadas, que ha ascendido a 2.740.000 €.



## **2.5 Programas de Cultura y Deportes**

En el presupuesto provincial de 2016, se ha asignado créditos a este tipo de programas destinados tanto a ayuntamientos como a instituciones sin fines de lucro, de los que destacan como más significativos los siguientes:

- ***Promoción de Actividades Culturales (3341)***. Se han destinado un total de 5.453.149,36 € para este programa, de los cuales 4.761.426,02 € se corresponden con transferencias a Entes locales e instituciones sin fines de lucro. Del total asignado para el programa, ha llegado a comprometerse gasto por un 70,32 %.
- ***Promoción y fomento del Deporte (3411)***. Tanto los ayuntamientos como las instituciones sin fines de lucro, han sido también los beneficiarios de este programa de subvenciones. Del total consignado para este programa (5.298.216,73 €), 4.383.516,73 € se corresponden con cap.4, llegando al 87% de esta última cantidad a fase de compromiso de gasto.
- ***Instalaciones deportivas (342)***. Se han asignado créditos por un total de 3.773.053,73 €. De dicho total se ha comprometido un 55,85% equivalente a 2.107.335,86 €.
- ***Fomento de la lengua gallega (3344)***. Se dio continuidad a este programa con una aportación de 1.370.866,68 €, de los que 840.000,00 € se corresponden con transf. a Entes Locales y Entidades sin fines de lucro. Para el total grupo de programa se comprometió un 38,33 %
- ***Equipamientos Culturales (3339)***: Se ha dado un fuerte impulso a este programa a través de una dotación de 3.185.982,27 €, de los cuales, 3.175.982,27 se corresponden con transferencias a Entes Locales y Entidades sin fines de lucro.

## **2.6 Servicios sociales**

Nos interesa analizar en este apartado el programa 23121 "Acción social" en el que se presupuestan los fondos destinados al mantenimiento de los servicios sociales básicos.

Del total dotado para esta finalidad, y que asciende a 11.011.681,36 €, 9.680.881,36 € se corresponden con transferencias a entes locales e instituciones sin fines de lucro, en base al siguiente detalle:

Capítulo 4. Transf. corrientes: De un total de 7.805.881,36 consignados, se han comprometido 7.457.404,87 €, lo que supone el 95,54%.

Capítulo 7. Transf. de capital: De un total de 1.875.000 € consignados, se han comprometido 497.326,15 €.

## **2.7 Comercio (4314)**

Teniendo como objetivo de fomentar y modernizar del comercio de la provincia se han consignado para este grupo de programas 592.598,25 €. De los créditos totales llegaron a adjudicarse 455.727,68 €, lo que representa el 76,90% de los créditos definitivos.

### 3. Prestación de servicios por las Administraciones Públicas asociadas

Centrándonos en las transferencias efectuadas a varias Administraciones Públicas asociadas, destinadas a la prestación de servicios esenciales, destacan:

- ***Consortio para la Promoción de la Música, Teatro y Cinematografía (3343)***: Se han destinado en el presupuesto provincial a estos entes, fondos por un importe de 1500.000,00 €. Dichos créditos asignados a gastos, han sido aprobados, comprometidos y ejecutados en un 100%.
- ***Consortio Provincial de Bomberos (Programa 9431)***. Con el fin de contribuir a este tipo de servicios considerados esenciales, se ha asignado una dotación al Consorcio Provincial de Bomberos de 3.296.799,66 €, de la cual se adjudicó el 100% y se ejecutó en un 50%, concretándose en su totalidad en transferencias para gasto corriente.
- ***Fundación Axencia Enerxética da Provincia de A Coruña-FAEP (Programa 4251)***. La aportación provincial a la FAEPAC ascendió en el ejercicio 2016 a 140.000 €.

### 4. Ejecución de programas propios de máximo interés público

El grupo de programa 453 "Carreteras", recoge la presupuestación efectuada en infraestructuras de este tipo y han tenido como consignación definitiva, un importe total de 32.358.836,48 €.

Dentro de dicho grupo de programa, destacan:

DENOMINACIÓN DEL PROGRAMA	PREVISIONES AÑO 2016	% GASTO COMPROMETIDO
Carreteras provinciales	23.285.194,49	55,26
Carreteras municipales	364.939,19	41,74
Plan de Travesías municipales	2.471.211,88	26,72
DTC 93- Estradas	266.282,83	99,75
Plan de Sendas peatonales	2.501.000,00	10,61
PAS 2015- Carreteras	3.470.208,09	24,38
<b>TOTALES</b>	<b>32.358.836,48</b>	<b>46,53</b>

## 5. Cooperación con los ayuntamientos de la provincia en planes de inversión

- **Plan de obras y servicios (POS) (4592):** A pesar de que la Administración del Estado y de la Comunidad Autónoma no efectuaron aportación alguna en el ejercicio 2015, se mantuvieron las dotaciones para el Plan de Obras y Servicios de competencia municipal. Estas dotaciones se encauzaron en 2016 en dos ejes de actuación, gastos corrientes y gastos de inversión, con la máxima autonomía en la asignación de estos recursos destinados a los servicios municipales obligatorios, con amplios márgenes compatibles con la normativa básica estatal. Sobre unos recursos inicialmente previstos de 24.200.000,00 €, repartidos al 50% en gastos corrientes y al 50% en inversiones de capital, se ha llegado a través de modificaciones posteriores, a unos créditos totales de 25.890.918,67 €. De dicho total, se han comprometido gastos en un 57,27 %, y ejecutado el 37,49%.

DENOMINACIÓN DEL PLAN	PREVISIONES AÑO 2014	PREVISIONES AÑO 2015	PREVISIONES AÑO 2016
C.E.L. PLAN DE OBRAS Y SERVICIOS (POS) Corriente	14.520.000,00	9.680.000,00	12.100.000,00
C.E.L. PLAN DE OBRAS Y SERVICIOS (POS) Inversiones	9.680.000,00	14.520.000,00	12.100.000,00
<b>TOTAL PLANES</b>	<b>24.200.000,00</b>	<b>24.200.000,00</b>	<b>24.200.000,00</b>

- **Plan de Acción Social (PAS):** A través de expedientes de modificación de crédito de aprobación por el Pleno, crédito extraordinario, se habilitaron distintas aplicaciones presupuestarias con una dotación total de 30.888.541,79 para el Plan de Acción Social (PAS-2015) después de haberse anulado la incorporación de remanentes del año anterior para redistribuir las líneas de actuación según las inversiones municipales que se iban a realizar. En el cuadro que se incluye a continuación quedan reflejadas dichas líneas y el desglose de la consignación presupuestada.

LÍNEAS DE ACTUACIÓN	CONSIGNACIÓN	% GASTO COMPROMETIDO
PAS 2015- Vías públicas (1534)	9.388.687,57	28,01
PAS 2015- Rede de sumidoiros (1603)	1.659.835,55	12,64
PAS 2015- Iluminación pública (1653)	1.255.969,75	6,60
PAS 2015- Parques e xardíns (1713)	4.776.216,11	24,10
PAS 2015- Estradas (4536)	3.470.208,09	24,38
PAS 2015- Camiños veciñais (4543)	1.709.027,21	0,00
PAS 2015- Xestión doutro patrimonio( 93393)	8.628.597,51	32,95
<b>TOTAL PLAN</b>	<b>30.888.541,79</b>	

## 6. Promoción económica de los sectores primarios y de la actividad empresarial y emprendedora

Tal y como quedó reflejado en los estados numéricos del presupuesto, la dotación de recursos para el conjunto de los programas de desarrollo rural constituía otro de los objetivos señalados para 2016. El reflejo más significativo corresponde al programa de Acción Comunitaria (4142). Centrándonos en las transferencias tanto a ayuntamientos como a familias e instituciones sin fines de lucro para este grupo de programas, de un total de 2.697.219,28 €, se comprometieron 2472.103,29 € es decir, el 91,65%.

## 7. Programas y actividades de promoción y solidaridad social

El presupuesto provincial de 2016 trata de mantener los programas de solidaridad destinados a comunidades gallegas en el exterior y a organizaciones no gubernamentales, así como de contribuir al fomento del empleo.

Dicho presupuesto, a pesar de la situación restrictiva a la que se enfrentaba, tuvo también en cuenta entre sus consignaciones fondos para atender a programas de acción social y de fomento de la lengua gallega, entre los que destacan las siguientes actuaciones:

- **Políticas de igualdad de género (23122):** Los fondos destinados a estas acciones fueron un total de 1.701.083,73 € respecto a los cuales se comprometió el 89,02 % o lo que es lo mismo en términos absolutos 1.514.270,65 €.
- **Programas de cooperación, solidaridad y voluntariado (23131):** Se han asignado en el Presupuesto Provincial un total de 356.880€. Los créditos asignados han sido aprobados y comprometidos en un 59,89 % lo que en términos absolutos supone una cifra de 213.732,50 €.
- **Promoción de actividades de Comunidades Gallegas (23132):** Se han asignado unos créditos totales para este programa de 280.000 €, de los cuales ha llegado a comprometerse el 28,57 %.
- **Fomento al empleo (241):** Además de las transferencias a ayuntamientos, entidades sin fines de lucro y empresas privadas, puestas de manifiesto en el punto 2.4 de esta memoria, destaca la continuidad del proyecto siguiente:
  - **Proyecto REDEXIANA 2. (24112):** Dotado con unos créditos totales de 150.900,00 €

## 8. Asistencia técnica, jurídica y económica a los municipios de la provincia

La asistencia técnica y económica a los municipios de la provincia constituye uno de los principales objetivos de esta Diputación, en tanto en cuanto es una de las competencias esenciales de la misma.

La dotación económica para gastos en esta materia se canaliza en distintos programas de gasto que guardan una relación directa con dicha actuación, como son los incluidos dentro del grupo de programa 920 "Administración General", y en aquellos otros más específicos como el 932 "Gestión del sistema tributario" o el 93122 "Contabilidad".

El capítulo 1, de gastos de personal es el que acapara la mayor parte de las consignaciones dedicadas a estas actividades, ya que la asistencia a los ayuntamientos se basa fundamentalmente en la realización directa de distintas funciones de competencia municipal por parte del personal de Diputación, previa delegación de las competencias, en su caso, por lo que su realización ha rondado en su totalidad el 100%.

La medición del cumplimiento del objetivo, en este caso, se tiene que abstraer del dato presupuestario por los motivos expuestos anteriormente, y habría que buscarla en los datos de actividad de los servicios respectivos. Así tenemos como datos más relevantes los siguientes:

- En el área tributaria durante el ejercicio 2016 se han recaudado para los 87 Ayuntamientos y el Consorcio das Mariñas, un total de 178.116.206,01 €, lo que supone un incremento de un 4,25% con relación al ejercicio 2015. De esta cifra 158.534.479,98 € ha sido recaudada en período voluntario y 19.581.726,03 € en período ejecutivo.

De estas cantidades, la Diputación ha anticipado un total de 154.905.088,46 euros, contando los 11 anticipos a cuenta mensuales que se entregan a los Entes Locales y el anticipo sobre la liquidación definitiva que se entrega en el mes de Diciembre.

La Tasa que percibe la Diputación por este servicio, ascendió en el ejercicio 2016 a la cantidad de 9.299.339,78 euros suponiendo un incremento con relación a 2015 del 4,30 %.

- La Asistencia económica se ha concretado en multitud de asesoramientos realizados por vía telefónica o vía e-mail en el transcurso del ejercicio, que han permitido agilizar la gestión de muchos ayuntamientos de la provincia ante las dificultades que se encuentran en su trabajo cotidiano.
- Respecto al asesoramiento jurídico de la Diputación cabe decir que, además de dar continuidad a los asuntos judiciales en tramitación procedentes de ejercicios anteriores (entre los que se incluyen recursos de apelación, suplicación y casación), se han iniciado en 2016, 286 nuevos pleitos 77 correspondientes a la Diputación y 209 correspondientes a Ayuntamientos. Al igual que en el caso de Asistencia económica, a la actividad concreta que se refleja en expedientes medibles, hay que añadir la multitud de asesoramientos realizados vía telefónica y vía e-mail, en el transcurso del ejercicio.
- Por su parte, el Servicio de asistencia técnica ha dado cobertura a las distintas demandas municipales en materia urbanística planteadas en el ejercicio 2016, siendo los campos de actuación más significativos con proyección exterior, los asesoramientos en ordenación territorial y urbanística (tanto en la gestión, ejecución, como intervención), en proyectos de obras de arquitectura e ingeniería (redacción, dirección de obras, control de calidad y seguridad), así como los trabajos realizados para la encuesta sobre infraestructura (EIEL).

- En relación con la Asistencia contable a municipios, durante el ejercicio 2016 se indican los siguientes datos:
  - ⇒ Incremento del número de usuarios al que se les da soporte contable, sumando un total de 93 Entes Locales incluidos en el Plan contable de Diputación.
  - ⇒ Número de peticiones y/o incidencias atendidas en el ejercicio 2016: **4.348**
  - ⇒ Resolución de incidencias en plazos muy cortos de tiempo (promedio de 48 horas) para incidencias que no requieren actuaciones por parte de la empresa externa.
  - ⇒ Implementación y parametrización de distintas funcionalidades que mejoran los aplicativos existentes.
  - ⇒ Asistencia y soporte directo sobre dudas contables y presupuestarias surgidas con motivo de la puesta en marcha de una nueva Instrucción contable en la Administración Local.
  
- En relación con otras asistencias técnicas:
  - ⇒ Implantación de nuevo aplicativo informático del Padrón Municipal de Habitantes.
  - ⇒ Implantación de nuevo aplicativo informático para la gestión-obtención de la nómina (GINPIX) en aquellos Ayuntamientos que se han adherido al Plan provincial.
  - ⇒ Implantación de nuevos procedimientos en la gestión de expedientes de los Ayuntamientos a través de AL-SIGM (Sistema integrado de gestión municipal).

El cumplimiento de los objetivos anteriores ha supuesto mejora sustancial de la gestión pública local, en la medida que les permite modernizar las herramientas necesarias para dar cumplimiento a las continuas necesidades de información reclamadas por todos los estamentos sociales y sobre todo por las Instituciones públicas fiscalizadoras.

## 9. Modernización de los recursos informáticos municipales e innovación tecnológica

Tal y como quedó reflejado en la memoria de la presidencia al presupuesto, la dotación de recursos para la innovación tecnológica y la incorporación de nuevas tecnologías a la actividad provincial y municipal constituía otro de los objetivos establecidos para el ejercicio 2016.

Dentro de este grupo destaca el programa 462 “Investigación y estudios relacionados con los servicios públicos” con una dotación de 310.959,93 € de los cuales se comprometió el 62,05%.

En el apartado de sociedad de la información se consignaron para la asistencia informática a Ayuntamientos (programa 49122) un total de 640.457,27 € de los cuales se comprometieron 595.574,60, es decir, el 92,99 %.

También se han dotado, a través de expediente de modificación de crédito, un total de 300.000 € (programa 93233) para la adquisición de una aplicación informática de gestión de ingresos a los Entes Locales de la Provincia adheridos al Plan soporte de Diputación.

## **4.- CONCLUSIONES FINALES**

### **Valoración Genérica de los objetivos 2016**

De los datos reflejados en el conjunto del anterior apartado 3.- se puede concluir que los objetivos establecidos en el proyecto de presupuesto 2016 y en sus posteriores expedientes de modificación de créditos se han cumplido razonablemente dentro de un contexto económico y social especialmente complejo y caracterizado por la continuidad de los efectos de la crisis económica general iniciada en el ejercicio 2008.

### **Estabilidad presupuestaria**

En el informe a la Liquidación del presupuesto 2016 emitido por la Intervención Provincial se han puesto de manifiesto los términos en los que procede efectuar una evaluación definitiva de la estabilidad presupuestaria, siendo las conclusiones finales de dicha evaluación las que se exponen a continuación.

La Ley Orgánica 2/2012, de 27 de abril, de Estabilidad Presupuestaria y Sostenibilidad Financiera, en su redacción actual, resultante de tomar en consideración las modificaciones aprobadas por la Ley Orgánica 9/2013, de 20 de diciembre, de control de la deuda comercial en el sector público, establece la necesidad de verificar los resultados obtenidos en los apartados que seguidamente se indican:

- A)** Objetivo de estabilidad presupuestaria y determinación del superávit/déficit presupuestario (a que se refieren los artículos 32 y la Disposición Adicional Sexta de la Ley Orgánica 2/2012, de 27 de abril).
- B)** Objetivo de la Regla de Gasto establecida para el ejercicio 2016.
- C)** Periodo medio de pago a proveedores.
- D)** Sostenibilidad Financiera.

A continuación se procede a la determinación de las magnitudes de estabilidad presupuestaria enumeradas:

**A) Objetivo de estabilidad presupuestaria y cálculo del Resultado de operaciones financieras del ejercicio 2016 (Art. 32 y D.A. Sexta LO 2/2012)**

Para la evaluación del objetivo de estabilidad presupuestaria se ha utilizado la “Guía para la comunicación de la ejecución presupuestaria correspondiente al cuarto trimestre de 2016” elaborada por el Ministerio de Hacienda y Administraciones Públicas, al amparo de lo establecido en la Orden HAP/2105/2012, de 1 de octubre, por la que se desarrollan las obligaciones de suministro de información previstas en la Ley Orgánica 2/2012, de 27 de abril, de Estabilidad Presupuestaria y Sostenibilidad Financiera modificada por la Orden HAP/2082/2014, de 7 de noviembre.

El detalle de los cálculos se incluye como Anexo N.3 al informe de la Intervención a la liquidación del Presupuesto y el resultado obtenido es que, a 31 de diciembre de 2016, la Diputación Provincial cumple el objetivo de estabilidad presupuestaria con un margen de 70.198.259,56 €.

**B) Objetivo de la Regla de Gasto.**

Con los criterios contenidos en la Guía citada se han efectuado los cálculos que se incluyen como Anexo N.4 al informe de la Intervención reseñado. Del resultado de las operaciones realizadas se concluye que la Diputación de A Coruña cumple la Regla de Gasto en el ejercicio 2016 con un margen de 22.438.690,33 €.

**C) Período medio de pago a proveedores.**

Asimismo se ha obtenido el periodo medio de pago a proveedores con los criterios establecidos en el Real Decreto 635/2014, de 25 de julio, por el que se desarrolla la metodología de cálculo del periodo medio de pago a proveedores de las Administraciones Públicas y las condiciones y el procedimiento de retención de recursos de los regímenes de financiación, previstos en la Ley Orgánica 2/2012, de 27 de abril, de Estabilidad Presupuestaria y Sostenibilidad Financiera.

De dicho cálculo se determina que el periodo medio de pago a proveedores del mes de diciembre de 2016 fue de -7,57 en Diputación, siendo el período medio de pago global a proveedores (Diputación Provincial más Consorcio Provincial de Bomberos) de -7,78.

**D) Sostenibilidad financiera.**

En los informes de la Liquidación de ejercicios anteriores se incluía un apartado en el que se evaluaba la deuda viva, la carga financiera anual y los ratios de estas magnitudes comparadas con los derechos reconocidos netos a 31 de diciembre del ejercicio de que se tratase. No obstante, una vez que ha sido amortizada íntegramente la deuda contraída con Entidades financieras en el mes de septiembre de 2014, cualquiera que sea el parámetro utilizado, puede afirmarse que la Diputación de A Coruña cumple ampliamente el objetivo de sostenibilidad financiera y está muy lejos de los límites de endeudamiento establecidos en los artículos 51 y 53 del Texto Refundido de la Ley Reguladora de las Haciendas Locales, aprobado por el Real Decreto Legislativo 2/2004, de 5 de Marzo.



## Indicadores complementarios

Para una más completa valoración de la información contenida en los documentos que integran el Expediente de Liquidación del Presupuesto Provincial del ejercicio 2016 se recogen a continuación algunos indicadores considerados relevantes por el Texto Refundido de la Ley Reguladora Haciendas Locales, aprobado por el Real Decreto Legislativo 2/2004, de 5 de marzo, (Ahorro Bruto, Anualidad teórica de amortización de los préstamos vivos, Ahorro Neto y relación entre la carga financiera anual y los recursos liquidados por operaciones corrientes).

### **AHORRO BRUTO**

Esta magnitud se determina, con carácter general, deduciendo de los derechos liquidados netos por las operaciones corrientes las obligaciones reconocidas netas por operaciones corrientes del ejercicio.

La Ley 62/2003, de 30 de diciembre de Medidas fiscales, administrativas y de orden social, modificó la Ley Reguladora de las Haciendas Locales para establecer un nuevo criterio de cálculo del ahorro neto con el objeto de determinar el procedimiento de concertación de nuevas operaciones de crédito, y a tal efecto estableció que “en el ahorro neto no se incluirán las obligaciones reconocidas derivadas de modificaciones de crédito que hayan sido financiadas con remanente líquido de tesorería” (párrafo quinto del apartado I del artículo 53 del actual TRLRHL).

En consecuencia, para poder hacer comparaciones temporales en términos homogéneos se realizará el primer cálculo comentado (A), y para poder verificar el procedimiento adecuado de concertación de operaciones de crédito se realizará el segundo cálculo citado (B). De tal modo que las fórmulas a emplear serán las siguientes:

Método A = Derechos liquidados netos por operaciones corrientes 2016 - obligaciones reconocidas netas 2016

Método B = Método A + obligaciones reconocidas netas 2016 financiadas con remanente líquido de Tesorería.

### MÉTODO DE CÁLCULO A

a).- Derechos liquidados netos por operaciones corrientes del ejercicio 2016:

<b><u>DERECHOS LIQUIDADOS NETOS POR OPERACIONES CORRIENTES</u></b>		
<b>CAPITULO</b>	<b>TITULO</b>	<b>DERECHOS LIQUIDADOS NETOS</b>
Capítulo I	Impuestos Directos	17.909.403,08
Capítulo II	Impuestos Indirectos	15.224.220,27
Capítulo III	Tasas y Otros Ingresos	11.166.172,87
Capítulo IV	Transferencias corrientes	146.073.338,49
Capítulo V	Ingresos Patrimoniales	751.917,33
<b>TOTAL DERECHOS LIQUIDADOS NETOS</b>		<b>191.125.052,04</b>

b).- Obligaciones reconocidas netas del ejercicio 2016 por operaciones corrientes:

<b><u>OBLIGACIONES RECONOCIDAS NETAS POR OPERACIONES CORRIENTES</u></b>		
<b>CAPITULO</b>	<b>TITULO</b>	<b>OBLIGACIONES RECONOCIDAS NETAS</b>
Capítulo I	Gastos de personal	36.517.927,46
Capítulo II	Gastos en bienes corr. y servicios	17.494.840,35
Capítulo III	Gastos financieros	61.779,14
Capítulo IV	Transferencias corrientes	33.477.608,99
<b>TOTAL OBLIGACIONES RECONOCIDAS</b>		<b>87.552.155,94</b>

c).- Ahorro Bruto: Derechos liquidados netos - obligaciones reconocidas netas del ejercicio 2016 por operaciones corrientes, según el criterio tradicionalmente utilizado:

$$191.125.052,04 - 87.552.155,94 = 103.572.896,10$$

**MÉTODO DE CÁLCULO B**

Para la determinación del Ahorro Bruto con el criterio establecido en la redacción actual del TRLRHL, hemos de restar del total de obligaciones reconocidas netas del ejercicio 2016 aquellas que se financiaron con remanente líquido de tesorería:

<b><u>OBLIGACIONES FINANCIADAS CON REMANENTE LIQUIDADO DE TESORERÍA AÑO 2015 POR OPERACIONES CORRIENTES. DETALLE POR CAPÍTULOS</u></b>		
<b>CAPITULO</b>	<b>TITULO</b>	<b>OBLIGACIONES FINANCIADAS CON REMANENTE LIQUIDADO DE TESORERÍA</b>
1	Gastos de Personal	43.873,77
2	Gastos en bienes corrientes y servicios	307.371,84
3	Gastos financieros	0,00
4	Transferencias corrientes (gastos)	3.766.965,46
<b>TOTAL</b>		<b>4.118.211,07</b>

En consecuencia el importe del Ahorro Bruto del ejercicio 2016 con este segundo criterio presenta el siguiente detalle:

$$\text{Ahorro Bruto (B)} = 191.125.052,04 - (87.552.155,94 - 4.118.211,07) = 107.691.107,17$$

**AHORRO NETO SEGÚN DATOS DE LA LIQUIDACIÓN:**

	<u>MÉTODO A</u>	<u>MÉTODO B</u>
(A) AHORRO BRUTO SEGÚN LIQUIDACIÓN 2016:	103.572.896,10	107.691.107,17
(B) AMORTIZACIÓN TOTAL EJERCICIO:	0,00	0,00
AHORRO NETO EN TÉRMINOS ABSOLUTOS (A-B)	103.572.896,10	107.691.107,17
AHORRO NETO, en porcentaje de derechos liquidados netos por operaciones corrientes en el ejercicio 2016:	<b>54,19%</b>	<b>56,35%</b>

La evolución temporal de las magnitudes referidas se recoge en el siguiente cuadro comparativo:

**EVOLUCION TEMPORAL AHORRO BRUTO / AHORRO NETO**

	<b>AÑO 2016</b>	<b>AÑO 2015</b>	<b>AÑO 2014</b>
+ Derechos liquidados netos por operaciones corrientes	191.125.052,04	186.282.541,78	184.555.818,36
- Obligaciones reconocidas netas por operaciones corrientes	87.552.155,94	85.410.858,40	-86.236.763,63
<b>= AHORRO BRUTO (METODO A)</b>	<b>103.572.896,10</b>	<b>100.871.683,38</b>	<b>98.319.054,73</b>
<b>= Ahorro neto en términos absolutos (Método A)</b>	<b>103.572.896,10</b>	<b>100.871.683,38</b>	<b>61.715.309,45</b>
<b>AHORRO NETO (Método A) EN PORCENTAJE DE LOS DERECHOS LIQUIDADOS</b>	<b>54,19%</b>	<b>54,15%</b>	<b>33,44%</b>
+ Obligaciones financiadas con Remanente líquido de Tesorería	4.118.211,07	2.609.529,22	27.429.798,30
<b>= Ahorro netos en términos absolutos (Método B)</b>	<b>107.691.107,17</b>	<b>103.481.212,60</b>	<b>89.145.107,75</b>
<b>AHORRO NETO (Método B) EN PORCENTAJE DE LOS DERECHOS LIQUIDADOS</b>	<b>56,35%</b>	<b>55,55%</b>	<b>48,30%</b>

La deuda concertada con Entidades Financieras se ha amortizado en su totalidad en el ejercicio 2.014. No obstante, hemos de tener en cuenta la procedente de los saldos negativos de la Liquidación de la Participación en Tributos del Estado de los ejercicios 2.008, 2009, 2013 y 2014 cuyo importe pendiente de devolución se observa en el siguiente cuadro:

EJERCICIO LIQUIDACIÓN	TOTAL A REINTEGRAR	DEVUELTO ANTERIOR A 2016	TOTAL DEUDA A 1/1/2016	TOTAL AMORTIZADO EN 2016	TOTAL DEUDA PENDIENTE A 31/12/2016
2008	14.759.549,17	8.276.923,56	6.482.625,61	405.164,04	6.077.461,57
2009	46.911.042,85	19.438.955,17	27.472.087,68	1.717.005,60	25.755.082,08
2013	8.085.270,57	3.606.019,94	4.479.250,63	4.479.250,63	0,00
2014	182.314,78	0,00	0,00	182.314,78	0,00
<b>TOTALES</b>	<b>69.938.177,37</b>	<b>31.321.898,67</b>	<b>38.433.963,92</b>	<b>6.783.735,05</b>	<b>31.832.543,65</b>

### Valoración final

De los datos expuestos a lo largo de la presente Memoria, y por supuesto, de la información contable y presupuestaria obtenida de la Cuenta General, se puede concluir que durante el ejercicio 2016 la Diputación de A Coruña ha realizado las actividades, servicios y funciones que tiene encomendadas con aceptable grado de eficacia y eficiencia, manteniendo, en la línea de ejercicios anteriores, unos buenos indicadores financieros y presupuestarios.

A Coruña, 20 de abril de 2017  
EL PRESIDENTE,

Valentín González Formoso.

# **CUENTA GENERAL DEL EJERCICIO 2016**

**ANEXO**

**DATOS ESTADÍSTICOS EJECUCIÓN PRESUPUESTARIA**

ANÁLISIS DEL GRADO DE IMPORTANCIA (DESDE EL PUNTO DE VISTA DE ASIGNACIÓN DEL CRÉDITO)

Área del Gasto	Créditos Totales Consignados Área de Gasto	%	Grupo Programa	Créditos Totales Consignados Grupo de Programa	%
1 SERVICIOS PÚBLICOS BÁSICOS	31.030.269,25	0,11	133 ORDENACIÓN DO TRÁFICO E DO ESTACIONAMENTO	453.570,89	0,16
			135 PROTECCIÓN CIVIL	112.027,52	0,04
			136 SERVICIO DE PREVENCIÓN E EXTINCIÓN DE INCENDIOS	447.000,00	0,16
			153 VIAS PÚBLICAS	11.665.212,17	4,10
			160 REDE DE SUMIDOIROS	3.216.228,76	1,13
			161 ABASTECIMIENTO DOMICILIARIO DE AUGA POTABLE	1.130.115,28	0,40
			162 RECOLLIDA, XESTIÓN E TRATAMENTO DE RESIDUOS	104.120,11	0,04
			165 ILUMINACIÓN PÚBLICA	1.716.337,51	0,60
			171 PARQUES E XARDÍNS	5.191.883,98	1,82
			172 PROTECCIÓN E MELLORA DO MEDIO	6.993.773,03	2,46
2 ACTUACIÓNS DE PROTECCIÓN E PROMOCIÓN SOCIAL	35.437.099,15	12,45		<b>35.437.099,15</b>	<b>12,45</b>
			211 PENSIÓNS	8.650.652,00	3,04
			221 OUTRAS PRESTACIÓNS ECONÓMICAS A FAVOR DE EMPREGADOS	1.687.356,43	0,59
			231 ASISTENCIA SOCIAL PRIMARIA	17.827.951,08	6,27
			241 FOMENTO DO EMPREGO	7.271.139,64	2,56

Área del Gasto	Créditos Totales Consignados Área de Gasto	%	Grupo Programa	Créditos Totales Consignados Grupo de Programa	%	
3 PRODUCCIÓN DE BENS PÚBLICOS DE CARÁCTER PREFERENTE	35.258.187,59	12,39		<b>35.258.187,59</b>	<b>12,39</b>	
			323	FUNCIONAMENTO C. D. ENSINO INFANTIL E PRIMARIO E E.ESPECIAL	119.506,63	0,04
			324	FUNCIONAMENTO DE CENTROS DOCENTES DE ENSINO SECUNDARIO	3.826.710,79	1,34
			326	SERVIZOS COMPLEMENTARIOS DE EDUCACIÓN	2.339.446,24	0,82
			330	ADMINISTRACIÓN XERAL DE CULTURA	386.768,09	0,14
			332	BIBLIOTECAS E ARQUIVOS	1.249.004,75	0,44
			333	EQUIPAMIENTOS CULTURALS E MUSEOS	4.760.143,98	1,67
			334	PROMOCIÓN CULTURAL	11.832.019,63	4,16
			336	PROTECCIÓN E XESTIÓN DO PATRIMONIO HISTÓRICO-ARTÍSTICO	1.041.536,40	0,37
			337	INSTALACIÓNS DE OCUPACIÓN DO TEMPO LIBRE	251.280,62	0,09
			341	PROMOCIÓN E FOMENTO DO DEPORTE	5.678.716,73	2,00
342	INSTALACIÓNS DEPORTIVAS	3.773.053,73	1,33			
4 ACTUACIÓNS DE CARÁCTER ECONÓMICO	109.580.376,76	38,51		<b>109.580.376,76</b>	<b>38,51</b>	
			414	DESENVOLVEMENTO RURAL	3.422.219,28	1,20
			415	PROTECCIÓN E DESENVOLVEMENTO DOS RECURSOS PESQUEIROS	550.000,00	0,19
			422	INDUSTRIA	5.926.660,89	2,08
425	ENERXÍA	355.478,70	0,12			

Área del Gasto	Créditos Totales Consignados Área de Gasto	%	Grupo Programa	Créditos Totales Consignados Grupo de Programa	%
			431 COMERCIO	839.907,91	0,30
			432 INFORMACIÓN E PROMOCIÓN TURÍSTICA	3.724.048,67	1,31
			433 DESENVOLVEMENTO EMPRESARIAL	271.312,62	0,10
			439 OUTRAS ACTUACIÓNS SECTORIAIS	10.000,00	0,00
			441 TRANSPORTE DE VIAXEIROS	58.318,39	0,02
			442 INFRAESTRUTURAS DO TRANSPORTE	30.354,28	0,01
			450 ADMINISTRACIÓN XERAL DE INFRAESTRUTURAS	2.216.505,87	0,78
			453 ESTRADAS	32.358.836,48	11,37
			454 CAMIÑOS VECIÑAIS	9.725.141,54	3,42
			459 OUTRAS INFRAESTRUTURAS	46.553.468,10	16,36
			462 INVESTIGACIÓN E ESTUDOS RELACIONADOS COS SERVIZOS PÚBLICOS	310.959,93	0,11
			491 SOCIEDADE DA INFORMACIÓN	3.202.164,10	1,13
			492 XESTIÓN DO COÑECEMENTO	25.000,00	0,01
9 ACTUACIÓNS DE CARÁCTER XERAL	73.220.612,35	25,73		<b>73.220.612,35</b>	<b>25,73</b>
			912 ÓRGANOS DE GOBERNO	2.292.774,24	0,81
			920 ADMINISTRACIÓN XERAL	9.819.837,74	3,45
			925 ATENCIÓN Á CIDADANÍA	474.435,51	0,17



Área del Gasto	Créditos Totales Consignados Área de Gasto	%	Grupo Programa	Créditos Totales Consignados Grupo de Programa	%
			926 COMUNICACIÓN INTERNAS	270.058,91	0,09
			929 IMPREVISTOS, SITUACIONES TRANSITORIAS E CONTINGENCIAS DE EX.	9.153.687,42	3,22
			931 POLÍTICA ECONOMICA E FISCAL	2.244.314,08	0,79
			932 GESTIÓN DO SISTEMA TRIBUTARIO	9.205.431,85	3,24
			933 GESTIÓN DO PATRIMONIO	14.576.814,19	5,12
			934 GESTIÓN DA DÉBIDA E DA TESOURERÍA	401.458,75	0,14
			943 TRANSFERENCIAS A OUTRAS ENTIDADES LOCAIS	24.781.799,66	8,71

**TOTALES:**

**284.526.545,10 100%**

**284.526.545,10 100%**

## CUADROS DEL ESTADO DE EJECUCIÓN POR GRUPOS DE PROGRAMA

Grupo de Programa	Programa	Denominación	Créditos Totales Consignados	% sobre Créditos Totales Consignados	Disposiciones o Compromisos	% de Compromisos Sobre Créditos Totales	Obligaciones Reconocidas	% Ejecución presupuestaria
133		ORDENACIÓN DO TRÁFICO E DO ESTACIONAMENTO						
	1332	DTC 93- Ordenación do tráfico e do estacionamento	173.195,25	0,06	123.311,56	71,20	123.311,56	71,20
	1333	PAS 2015- Ordenación do tráfico e do estacionamento	280.375,64	0,10	137.846,47	49,16	0,00	0,00
TOTAL GRUPO DE PROGRAMA 133			453.570,89	0,16	261.158,03	57,58	123.311,56	27,19
135		PROTECCIÓN CIVIL						
	135	PROTECCIÓN CIVIL	112.027,52	0,04	0,00	0,00	0,00	0,00
TOTAL GRUPO DE PROGRAMA 135			112.027,52	0,04	0,00	0,00	0,00	0,00
136		SERVIZO DE PREVENCIÓN E EXTINCIÓN DE INCENDIOS						
	136	SERVIZO DE PREVENCIÓN E EXTINCIÓN DE INCENDIOS	447.000,00	0,16	400.000,00	89,49	250.000,00	55,93
TOTAL GRUPO DE PROGRAMA 136			447.000,00	0,16	400.000,00	89,49	250.000,00	55,93
153		VIAS PÚBLICAS						
	1532	PAVIMENTACIÓN DE VÍAS PÚBLICAS	1.312.981,83	0,46	633.526,00	48,25	243.864,27	18,57
	1533	DTC 93- Pavimentación de vías públicas	963.542,77	0,34	676.180,01	70,18	402.434,77	41,77
	1534	PAS 2015- Vías públicas	9.388.687,57	3,30	2.630.219,19	28,01	232.513,95	2,48
TOTAL GRUPO DE PROGRAMA 153			11.665.212,17	4,10	3.939.925,20	33,77	878.812,99	7,53
160		REDE DE SUMIDOIROS						
	1601	Rede de sumidoiros	1.491.609,87	0,52	828.271,23	55,53	169.084,88	11,34
	1602	DTC 93- Rede de sumidoiros	64.783,34	0,02	64.783,15	100,00	64.783,15	100,00
	1603	PAS 2015- Rede de sumidoiros	1.659.835,55	0,58	209.724,98	12,64	73.331,80	4,42

Grupo de Programa	Programa	Denominación	Créditos Totales Consignados	% sobre Créditos Totales Consignados	Disposiciones o Compromisos	% de Compromisos Sobre Créditos Totales	Obligaciones Reconocidas	% Ejecución presupuestaria
TOTAL GRUPO DE PROGRAMA 160			3.216.228,76	1,13	1.102.779,36	34,29	307.199,83	9,55
161	161	ABASTECIMIENTO DOMICILIARIO DE AUGA POTABLE ABASTECIMIENTO DOMICILIARIO DE AUGA POTABLE	1.130.115,28	0,40	41.038,43	3,63	0,00	0,00
TOTAL GRUPO DE PROGRAMA 161			1.130.115,28	0,40	41.038,43	3,63	0,00	0,00
162	16211	RECOLLIDA, XESTIÓN E TRATAMENTO DE RESÍDUOS Recollida de residuos	34.000,00	0,01	0,00	0,00	0,00	0,00
	16213	PAS 2015- Recollida de residuos	70.120,11	0,02	0,00	0,00	0,00	0,00
TOTAL GRUPO DE PROGRAMA 162			104.120,11	0,04	0,00	0,00	0,00	0,00
165	1651	ILUMINACIÓN PÚBLICA Iluminación pública	126.382,86	0,04	26.382,86	20,88	0,00	0,00
	1652	DTC 93- Iluminación pública	333.984,90	0,12	333.967,87	99,99	167.028,10	50,01
	1653	PAS 2015- Iluminación pública	1.255.969,75	0,44	82.890,76	6,60	0,00	0,00
TOTAL GRUPO PROGRAMA 165			1.716.337,51	0,60	443.241,49	25,82	167.028,10	9,73
171	1711	PARQUES E XARDÍNS Parques e xardíns	10.022,86	0,00	10.022,86	100,00	0,00	0,00
	1712	DTC 93- Parques e xardíns	405.645,01	0,14	49.321,79	12,16	49.321,79	12,16
	1713	PAS 2015- Parques e xardíns	4.776.216,11	1,68	1.150.870,24	24,10	89.181,51	1,87
TOTAL GRUPO PROGRAMA 171			5.191.883,98	1,82	1.210.214,89	23,31	138.503,30	2,67
172	17221	PROTECCIÓN E MELLORA DO MEDIO Programas de protección do medio	5.712.100,00	2,01	4.765.965,12	83,44	34.609,56	0,61
	17222	Mantemento de praias	900.000,00	0,32	897.733,87	99,75	566.302,93	62,92
	17223	Praia de Balarés	56.502,00	0,02	7.413,23	13,12	7.384,35	13,07

Grupo de Programa	Programa	Denominación	Créditos Totales Consignados	% sobre Créditos Totales Consignados	Disposiciones o Compromisos	% de Compromisos Sobre Créditos Totales	Obligaciones Reconocidas	% Ejecución presupuestaria
	17225	Proxecto Mandeo	4.500,00	0,00	4.500,00	100,00	4.500,00	100,00
	17228	PAS 2015- Programas de protección e mellora do medio	320.671,03	0,11	36.421,00	11,36	0,00	0,00
TOTAL GRUPO PROGRAMA 172			6.993.773,03	2,46	5.712.033,22	81,67	612.796,84	8,76
211		PENSIÓNS						
	211	PENSIÓNS	8.650.652,00	3,04	7.260.405,63	83,93	7.260.405,63	83,93
TOTAL GRUPO PROGRAMA 211			8.650.652,00	3,04	7.260.405,63	83,93	7.260.405,63	83,93
221		OUTRAS PRESTACIÓNS ECONÓMICAS A FAVOR DE EMPREGADOS						
	221	OUTRAS PRESTACIÓNS ECONÓMICAS A FAVOR DE EMPREGADOS	1.687.356,43	0,59	1.627.442,04	96,45	1.627.442,04	96,45
TOTAL GRUPO PROGRAMA 221			1.687.356,43	0,59	1.627.442,04	96,45	1.627.442,04	96,45
231		ASISTENCIA SOCIAL PRIMARIA						
	23110	Administración de Servizos Sociais	328.130,92	0,12	310.945,87	94,76	310.945,87	94,76
	23111	C.R.D. Calvo Sotelo	742.233,26	0,26	706.147,51	95,14	672.797,01	90,64
	23112	F.I. Emilio Romay	2.271.840,61	0,80	2.037.526,87	89,69	2.037.032,12	89,66
	23113	Centro de día de menores de Ferrol	1.136.101,20	0,40	1.099.755,83	96,80	1.045.097,01	91,99
	23121	Acción social	11.011.681,36	3,87	8.617.394,72	78,26	3.768.368,38	34,22
	23122	Políticas de igualdade de xénero	1.701.083,73	0,60	1.514.270,65	89,02	700.896,80	41,20
	23131	Programas de cooperación, solidaridade e voluntariado	356.880,00	0,13	213.732,50	59,89	85.485,06	23,95
	23132	Promoción de actividades de comunidades galegas	280.000,00	0,10	80.000,00	28,57	80.000,00	28,57
TOTAL GRUPO PROGRAMA 231			17.827.951,08	6,27	14.579.773,95	81,78	8.700.622,25	48,80
241		FOMENTO DO EMPREGO						
	24100	Accións de fomento do emprego	7.120.239,64	2,50	2.960.937,51	41,58	1.401.227,22	19,68
	24112	Proxecto REDEXIANA 2	150.900,00	0,05	107.343,47	71,14	107.343,47	71,14

Grupo de Programa	Programa	Denominación	Créditos Totales Consignados	% sobre Créditos Totales Consignados	Disposiciones o Compromisos	% de Compromisos Sobre Créditos Totales	Obligaciones Reconocidas	% Ejecución presupuestaria
TOTAL GRUPO PROGRAMA 241			7.271.139,64	2,56	3.068.280,98	42,20	1.508.570,69	20,75
323	323	FUNCIONAMIENTO C. D. ENSINO INFANTIL E PRIMARIO E E.ESPECIAL FUNCIONAMIENTO C. D. ENSINO INFANTIL E PRIMARIO E E.ESPECIAL	119.506,63	0,04	67.181,45	56,22	0,00	0,00
TOTAL GRUPO PROGRAMA 323			119.506,63	0,04	67.181,45	56,22	0,00	0,00
324	3241	FUNCIONAMIENTO DE CENTROS DOCENTES DE ENSINO SECUNDARIO IES Calvo Sotelo	1.456.697,01	0,51	1.281.756,91	87,99	1.253.440,71	86,05
	3242	IES Puga Ramón	2.370.013,78	0,83	2.319.049,12	97,85	2.304.424,62	97,23
TOTAL GRUPO PROGRAMA 324			3.826.710,79	1,34	3.600.806,03	94,10	3.557.865,33	92,97
326	3261	SERVIZOS COMPLEMENTARIOS DE EDUCACIÓN Conservatorio Profesional de Danza	732.434,44	0,26	600.564,27	82,00	599.838,65	81,90
	3262	Bolsas de estudio	376.150,00	0,13	375.275,00	99,77	281.618,75	74,87
	3263	Programa LEONARDO DA VINCI	15.000,00	0,01	13.985,26	93,24	13.985,26	93,24
	3269	Acciones para a promoción educativa	1.215.861,80	0,43	1.156.257,37	95,10	279.378,55	22,98
TOTAL GRUPO PROGRAMA 326			2.339.446,24	0,82	2.146.081,90	91,73	1.174.821,21	50,22
330	330	ADMINISTRACIÓN XERAL DE CULTURA ADMINISTRACIÓN XERAL DE CULTURA	386.768,09	0,14	365.345,30	94,46	365.345,30	94,46
TOTAL GRUPO PROGRAMA 330			386.768,09	0,14	365.345,30	94,46	365.345,30	94,46
332	33211	BIBLIOTECAS E ARQUIVOS Biblioteca Provincial	961.673,17	0,34	886.102,43	92,14	834.670,33	86,79
	33221	Arquivo Provincial	287.331,58	0,10	192.391,05	66,96	192.238,20	66,90
TOTAL GRUPO PROGRAMA 332			1.249.004,75	0,44	1.078.493,48	86,35	1.026.908,53	82,22
333		EQUIPAMIENTOS CULTURAIS E MUSEOS						

Grupo de Programa	Programa	Denominación	Créditos Totales Consignados	% sobre Créditos Totales Consignados	Disposiciones o Compromisos	% de Compromisos Sobre Créditos Totales	Obligaciones Reconocidas	% Ejecución presupuestaria
	3331	Museos	954.657,46	0,34	625.310,47	65,50	208.938,05	21,89
	3332	Batáns do Mosquetín	25.970,00	0,01	4.793,67	18,46	4.778,87	18,40
	3333	Fornos de Buño	92.150,00	0,03	61.645,34	66,90	14.083,61	15,28
	3334	Casa de Wenceslao Fernández Flórez	31.048,40	0,01	7.923,49	25,52	7.923,49	25,52
	3335	Teatro Colón	316.422,00	0,11	320.489,33	101,29	315.404,57	99,68
	3336	Centros Etnográficos	153.913,85	0,05	73.937,79	48,04	48.928,90	31,79
	3339	Outros equipamentos culturais	3.185.982,27	1,12	1.146.560,49	35,99	79.890,39	2,51
TOTAL GRUPO PROGRAMA 333			4.760.143,98	1,67	2.240.660,58	47,07	679.947,88	14,28
<b>334</b>		PROMOCIÓN CULTURAL						
	3341	Promoción de actividades culturais	5.453.149,36	1,92	3.834.596,54	70,32	1.588.793,93	29,14
	3342	Promoción das artes plásticas	28.200,00	0,01	9.985,85	35,41	2.150,00	7,62
	3343	Música, teatro e cinematografía	4.979.803,59	1,75	4.667.064,13	93,72	2.277.132,51	45,73
	3344	Fomento da lingua galega	1.370.866,68	0,48	525.427,20	38,33	275.872,30	20,12
TOTAL GRUPO PROGRAMA 334			11.832.019,63	4,16	9.037.073,72	76,38	4.143.948,74	35,02
<b>336</b>		PROTECCIÓN E XESTIÓN DO PATRIMONIO HISTÓRICO-ARTÍSTICO						
	3361	Mosteiro de Caaveiro	361.144,00	0,13	306.719,76	84,93	255.410,68	70,72
	3362	Dolmens	429.243,92	0,15	284.908,17	66,37	238.610,70	55,59
	3363	Torres do Allo	163.779,75	0,06	33.923,03	20,71	23.702,99	14,47
	3364	Torres de Altamira	979,00	0,00	1.611,25	164,58	1.609,37	164,39
	3365	Castelo de Vimianzo	49.294,00	0,02	7.054,61	14,31	7.038,29	14,28
	3367	PAS 2015- Protección e xestión patrimonio histórico-artístic	37.095,73	0,01	0,00	0,00	0,00	0,00
TOTAL GRUPO PROGRAMA 336			1.041.536,40	0,37	634.216,82	60,89	526.372,03	50,54

Grupo de Programa	Programa	Denominación	Créditos Totales Consignados	% sobre Créditos Totales Consignados	Disposiciones o Compromisos	% de Compromisos Sobre Créditos Totales	Obligaciones Reconocidas	% Ejecución presupuestaria
337	337	INSTALACIÓNS DE OCUPACIÓ DO TEMPO LIBRE INSTALACIÓNS DE OCUPACIÓ DO TEMPO LIBRE	251.280,62	0,09	141.760,63	56,42	87.618,70	34,87
TOTAL GRUPO PROGRAMA 337			251.280,62	0,09	141.760,63	56,42	87.618,70	34,87
341	3411	PROMOCIÓ E FOMENTO DO DEPORTE Promoción e fomento do deporte	5.298.216,73	1,86	4.387.999,67	82,82	1.482.918,95	27,99
	3412	Programa de socorrismo	380.500,00	0,13	247.351,78	65,01	171.684,71	45,12
TOTAL GRUPO PROGRAMA 341			5.678.716,73	2,00	4.635.351,45	81,63	1.654.603,66	29,14
342	342	INSTALACIÓNS DEPORTIVAS INSTALACIÓNS DEPORTIVAS	3.773.053,73	1,33	2.107.335,86	55,85	987.480,39	26,17
TOTAL GRUPO PROGRAMA 342			3.773.053,73	1,33	2.107.335,86	55,85	987.480,39	26,17
414	4141	DESENVOLVEMENTO RURAL Fomento agrícola e gandeiro	725.000,00	0,25	364.062,84	50,22	56.424,29	7,78
	4142	Acción comunitaria	2.697.219,28	0,95	2.472.103,29	91,65	436.757,13	16,19
TOTAL GRUPO PROGRAMA 414			3.422.219,28	1,20	2.836.166,13	82,88	493.181,42	14,41
415	415	PROTECCIÓN E DESENVOLVEMENTO DOS RECURSOS PESQUEIROS PROTECCIÓN E DESENVOLVEMENTO DOS RECURSOS PESQUEIROS	550.000,00	0,19	474.214,53	86,22	141.169,26	25,67
TOTAL GRUPO PROGRAMA 415			550.000,00	0,19	474.214,53	86,22	141.169,26	25,67
422	4221	INDUSTRIA Fomento industrial	5.922.780,89	2,08	7.920,00	0,13	7.920,00	0,13
	4222	Polígono Industrial de Sabón	3.880,00	0,00	0,00	0,00	0,00	0,00
TOTAL GRUPO PROGRAMA 422			5.926.660,89	2,08	7.920,00	0,13	7.920,00	0,13
425		ENERXÍA						

Grupo de Programa	Programa	Denominación	Créditos Totales Consignados	% sobre Créditos Totales Consignados	Disposiciones o Compromisos	% de Compromisos Sobre Créditos Totales	Obligaciones Reconocidas	% Ejecución presupuestaria
	4251	Fundación Axencia Enerxética Provincial- FAEPAC	150.000,00	0,05	140.000,00	93,33	140.000,00	93,33
	4252	Promoción de enerxías renovables	205.478,70	0,07	135.764,96	66,07	2.249,96	1,09
TOTAL GRUPO PROGRAMA 425			355.478,70	0,12	275.764,96	77,58	142.249,96	40,02
<b>431</b>		COMERCIO						
	4311	FEIRAS	215.309,68	0,08	0,00	0,00	0,00	0,00
	4312	MERCADOS, ABASTOS E LONXAS	32.000,00	0,01	0,00	0,00	0,00	0,00
	4314	Fomento do comercio	592.598,23	0,21	455.727,60	76,90	215.721,92	36,40
TOTAL GRUPO PROGRAMA 431			839.907,91	0,30	455.727,60	54,26	215.721,92	25,68
<b>432</b>		INFORMACIÓN E PROMOCIÓN TURÍSTICA						
	4321	Promoción turística	3.617.056,63	1,27	1.632.676,96	45,14	566.769,37	15,67
	4323	PAS 2015- Información e promoción turística	106.992,04	0,04	0,00	0,00	0,00	0,00
TOTAL GRUPO PROGRAMA 432			3.724.048,67	1,31	1.632.676,96	43,84	566.769,37	15,22
<b>433</b>		DESENVOLVEMENTO EMPRESARIAL						
	433	DESENVOLVEMENTO EMPRESARIAL	271.312,62	0,10	204.205,08	75,27	85.107,52	31,37
TOTAL GRUPO PROGRAMA 433			271.312,62	0,10	204.205,08	75,27	85.107,52	31,37
<b>439</b>		OUTRAS ACTUACIÓNS SECTORIAIS						
	439	OUTRAS ACTUACIÓNS SECTORIAIS	10.000,00	0,00	14.237,80	142,38	14.237,80	142,38
TOTAL GRUPO PROGRAMA 439			10.000,00	0,00	14.237,80	142,38	14.237,80	142,38
<b>441</b>		TRANSPORTE DE VIAXEIROS						
	4413	PAS 2015- Transporte de viaxeiros	58.318,39	0,02	0,00	0,00	0,00	0,00
TOTAL GRUPO PROGRAMA 441			58.318,39	0,02	0,00	0,00	0,00	0,00
<b>442</b>		INFRAESTRUTURAS DO TRANSPORTE						



Grupo de Programa	Programa	Denominación	Créditos Totales Consignados	% sobre Créditos Totales Consignados	Disposiciones o Compromisos	% de Compromisos Sobre Créditos Totales	Obligaciones Reconocidas	% Ejecución presupuestaria
	4422	PAS 2015- Infraestructuras do Transporte	30.354,28	0,01	0,00	0,00	0,00	0,00
TOTAL GRUPO PROGRAMA 442			30.354,28	0,01	0,00	0,00	0,00	0,00
<b>450</b>		ADMINISTRACIÓN XERAL DE INFRAESTRUTURAS						
	4501	Vías e obras	1.211.126,41	0,43	1.129.350,51	93,25	1.109.560,99	91,61
	4502	Xestión de plans	322.579,18	0,11	345.512,21	107,11	345.512,21	107,11
	4503	Asistencia técnica a concellos	682.800,28	0,24	400.912,63	58,72	279.922,30	41,00
TOTAL GRUPO PROGRAMA 450			2.216.505,87	0,78	1.875.775,35	84,63	1.734.995,50	78,28
<b>453</b>		ESTRADAS						
	4531	Estradas provinciais	23.285.194,49	8,18	12.866.968,46	55,26	7.805.984,09	33,52
	4532	Estradas municipais	364.939,19	0,13	152.315,35	41,74	87.187,76	23,89
	4533	Plan de Travesías Provinciais	2.471.211,88	0,87	660.360,56	26,72	367.307,68	14,86
	4534	DTC 93- Estradas	266.282,83	0,09	265.625,86	99,75	265.625,86	99,75
	4535	Plan de Sendas Peonís	2.501.000,00	0,88	265.282,75	10,61	7.754,97	0,31
	4536	PAS 2015- Estradas	3.470.208,09	1,22	846.132,74	24,38	180.870,27	5,21
TOTAL GRUPO PROGRAMA 453			32.358.836,48	11,37	15.056.685,72	46,53	8.714.730,63	26,93
<b>454</b>		CAMIÑOS VECIÑAIS						
	4541	Camións veciñais	7.600.156,58	2,67	3.317.307,04	43,65	963.413,45	12,68
	4542	DTC 93- Camións veciñais	415.957,75	0,15	237.355,71	57,06	214.503,44	51,57
	4543	PAS 2015- Camións veciñais	1.709.027,21	0,60	0,00	0,00	0,00	0,00
TOTAL GRUPO PROGRAMA 454			9.725.141,54	3,42	3.554.662,75	36,55	1.177.916,89	12,11
<b>459</b>		OUTRAS INFRAESTRUTURAS						
	4591	Plan de cooperación cos concellos <20.000 hab.	607.049,43	0,21	5.110,07	0,84	0,00	0,00

Grupo de Programa	Programa	Denominación	Créditos Totales Consignados	% sobre Créditos Totales Consignados	Disposiciones o Compromisos	% de Compromisos Sobre Créditos Totales	Obligaciones Reconocidas	% Ejecución presupuestaria
	4592	CEL Plan de Obras e Servizos-POS	25.890.918,67	9,10	14.828.699,29	57,27	9.705.937,94	37,49
	4599	Outras infraestructuras básicas	20.055.500,00	7,05	0,00	0,00	0,00	0,00
TOTAL GRUPO PROGRAMA 459			46.553.468,10	16,36	14.833.809,36	31,86	9.705.937,94	20,85
462		INVESTIGACIÓN E ESTUDOS RELACIONADOS COS SERVIZOS PÚBLICOS						
	462	INVESTIGACIÓN E ESTUDOS RELACIONADOS COS SERVIZOS PÚBLICOS	310.959,93	0,11	192.959,93	62,05	144.959,93	46,62
TOTAL GRUPO PROGRAMA 462			310.959,93	0,11	192.959,93	62,05	144.959,93	46,62
491		SOCIEDADE DA INFORMACIÓN						
	4911	Comunicacións	293.600,00	0,10	180.004,84	61,31	180.004,80	61,31
	49121	Asistencia informática á Deputación	2.268.106,83	0,80	1.059.615,63	46,72	812.939,91	35,84
	49122	Asistencia informática aos Concellos	640.457,27	0,23	595.574,60	92,99	547.047,37	85,42
TOTAL GRUPO PROGRAMA 491			3.202.164,10	1,13	1.835.195,07	57,31	1.539.992,08	48,09
492		XESTIÓN DO COÑECEMENTO						
	492	XESTIÓN DO COÑECEMENTO	25.000,00	0,01	0,00	0,00	0,00	0,00
TOTAL GRUPO PROGRAMA 492			25.000,00	0,01	0,00	0,00	0,00	0,00
912		ÓRGANOS DE GOBERNO						
	91200	Corporación provincial	2.164.974,24	0,76	1.963.171,31	90,68	1.963.171,31	90,68
	91202	Grupos políticos provinciais	127.800,00	0,04	57.420,71	44,93	57.420,71	44,93
TOTAL GRUPO PROGRAMA 912			2.292.774,24	0,81	2.020.592,02	88,13	2.020.592,02	88,13
920		ADMINISTRACIÓN XERAL						
	92001	Relacións Públicas	261.830,00	0,09	193.652,31	73,96	193.652,31	73,96
	92002	Cobertura Informativa	720.086,77	0,25	626.219,40	86,96	524.969,38	72,90
	92003	Asesoría Xurídica	287.502,02	0,10	256.836,40	89,33	256.836,40	89,33

Grupo de Programa	Programa	Denominación	Créditos Totales Consignados	% sobre Créditos Totales Consignados	Disposiciones o Compromisos	% de Compromisos Sobre Créditos Totales	Obligaciones Reconocidas	% Ejecución presupuestaria
	92010	Secretaría	392.778,12	0,14	384.664,10	97,93	294.664,10	75,02
	92011	Contratación	1.320.939,01	0,46	1.289.076,47	97,59	1.160.912,25	87,89
	92012	Imprenta Provincial	1.048.173,37	0,37	693.350,42	66,15	685.180,66	65,37
	92013	Parque Móbil	1.063.562,51	0,37	791.127,32	74,38	779.800,80	73,32
	92051	Promoción Económica, Turismo e Emprego	420.779,08	0,15	349.299,96	83,01	349.299,96	83,01
	92052	Desenvolvemento Territorial e Medio	330.792,56	0,12	232.214,16	70,20	214.064,16	64,71
	92071	Planificación e Xestión de Recursos Humanos	589.274,99	0,21	506.119,80	85,89	506.119,80	85,89
	92072	Informática e Administración Electrónica	499.507,83	0,18	471.934,48	94,48	471.934,48	94,48
	92073	Sistemas e Soporte	623.290,77	0,22	608.515,06	97,63	608.515,06	97,63
	92074	Organización	396.055,96	0,14	421.629,33	106,46	421.629,33	106,46
	92075	Prevención de Riscos Laborais	205.256,75	0,07	174.772,95	85,15	174.772,95	85,15
	92076	Formación	306.857,73	0,11	245.092,17	79,87	207.805,79	67,72
	92090	Servizos Xerais Administrativos	1.353.150,27	0,48	1.149.938,34	84,98	999.458,52	73,86
TOTAL GRUPO PROGRAMA 920			9.819.837,74	3,45	8.394.442,67	85,48	7.849.615,95	79,94
<b>925</b>		ATENCIÓN Á CIDADANÍA						
	9251	Servicio de Información e Actas	396.545,91	0,14	363.107,16	91,57	363.107,16	91,57
	9252	Europe Direct	77.889,60	0,03	55.620,37	71,41	55.620,37	71,41
TOTAL GRUPO PROGRAMA 925			474.435,51	0,17	418.727,53	88,26	418.727,53	88,26
<b>926</b>		COMUNICACIÓN INTERNAS						
	9261	Servizos Internos	267.058,91	0,09	264.884,28	99,19	264.884,28	99,19
	9262	Representación do persoal	3.000,00	0,00	0,00	0,00	0,00	0,00
TOTAL GRUPO PROGRAMA 926			270.058,91	0,09	264.884,28	98,08	264.884,28	98,08

Grupo de Programa	Programa	Denominación	Créditos Totales Consignados	% sobre Créditos Totales Consignados	Disposiciones o Compromisos	% de Compromisos Sobre Créditos Totales	Obligaciones Reconocidas	% Ejecución presupuestaria
929	929	IMPREVISTOS, SITUACIÓNS TRANSITORIAS E CONTINXENCIAS DE EX. IMPREVISTOS, SITUACIÓNS TRANSITORIAS E CONTINXENCIAS DE EX.	9.153.687,42	3,22	4.818.468,21	52,64	4.802.360,20	52,46
TOTAL GRUPO PROGRAMA 929			9.153.687,42	3,22	4.818.468,21	52,64	4.802.360,20	52,46
931	93120	POLÍTICA ECONÓMICA E FISCAL Intervención Xeral e Xestión Económica-Financeira	276.103,05	0,10	282.061,51	102,16	282.061,51	102,16
	93121	Fiscalización e Control Financeiro	798.209,62	0,28	788.129,51	98,74	788.129,51	98,74
	93122	Contabilidade	625.441,25	0,22	553.900,09	88,56	546.307,34	87,35
	93123	Orzamentos, Estudos e Asistencia Económica	544.560,16	0,19	470.563,97	86,41	276.789,47	50,83
TOTAL GRUPO PROGRAMA 931			2.244.314,08	0,79	2.094.655,08	93,33	1.893.287,83	84,36
932	93231	XESTIÓN DO SISTEMA TRIBUTARIO Xestión Tributaria	3.078.039,09	1,08	1.396.810,48	45,38	1.198.388,09	38,93
	93232	Inspección de Tributos Locais	358.344,11	0,13	330.543,53	92,24	330.543,53	92,24
	93233	Recadación	5.165.292,86	1,82	4.417.613,11	85,52	4.294.610,49	83,14
	93234	Central de Atención ao Contribuínte	361.802,03	0,13	291.447,92	80,55	291.447,92	80,55
	93235	Unidade de Instrución de Sancións Municipais	241.953,76	0,09	241.119,08	99,66	241.119,08	99,66
TOTAL GRUPO PROGRAMA 932			9.205.431,85	3,24	6.677.534,12	72,54	6.356.109,11	69,05
933	93340	XESTIÓN DO PATRIMONIO Acción Territorial	351.548,94	0,12	92.627,12	26,35	92.627,12	26,35
	93341	Arquitectura e Mantemento	693.536,08	0,24	749.752,94	108,11	555.865,87	80,15
	93361	Patrimonio	78.000,00	0,03	6.653,79	8,53	0,00	0,00
	93362	Pazo Provincial	1.127.916,12	0,40	801.323,05	71,04	628.713,31	55,74
	93363	Edificio Rego de Auga	398.621,62	0,14	363.884,66	91,29	363.601,79	91,21

Grupo de Programa	Programa	Denominación	Créditos Totales Consignados	% sobre Créditos Totales Consignados	Disposiciones o Compromisos	% de Compromisos Sobre Créditos Totales	Obligaciones Reconocidas	% Ejecución presupuestaria
	93364	Edificio Administrativo Archer Milton Huntington	338.539,44	0,12	122.185,99	36,09	121.974,75	36,03
	93365	Centro Calvo Sotelo	1.155.072,43	0,41	803.168,65	69,53	781.613,33	67,67
	93366	Pazo de Mariñan	1.135.701,54	0,40	923.714,26	81,33	882.241,19	77,68
	93367	Almacén de Sabón	70.691,00	0,02	31.341,28	44,34	30.621,07	43,32
	93368	Edificio A Milagrosa	215.733,78	0,08	52.636,49	24,40	52.522,03	24,35
	93391	Xestión doutro patrimonio	382.855,73	0,13	236.263,91	61,71	30.476,84	7,96
	93393	PAS 2015- Xestión doutro patrimonio	8.628.597,51	3,03	2.842.898,76	32,95	783.490,69	9,08
TOTAL GRUPO PROGRAMA 933			14.576.814,19	5,12	7.026.450,90	48,20	4.323.747,99	29,66
934		XESTIÓN DA DÉBEDA E DA TESOURERÍA						
	9343	Tesourería	401.458,75	0,14	464.617,54	115,73	464.617,54	115,73
TOTAL GRUPO PROGRAMA 934			401.458,75	0,14	464.617,54	115,73	464.617,54	115,73
943		TRANSFERENCIAS A OUTRAS ENTIDADES LOCAIS						
	9431	Consortio de Bombeiros	3.296.799,66	1,16	3.296.799,66	100,00	1.648.399,84	50,00
	9433	Plan de Aforro e Investimentos 2016	21.485.000,00	7,55	9.009.680,50	41,93	8.090.236,98	37,66
TOTAL GRUPO PROGRAMA 943			24.781.799,66	8,71	12.306.480,16	49,66	9.738.636,82	39,30

## %GASTOS PRESUPUESTADOS TOTALES POR ÁREA DE GASTO EJERCICIO 2016

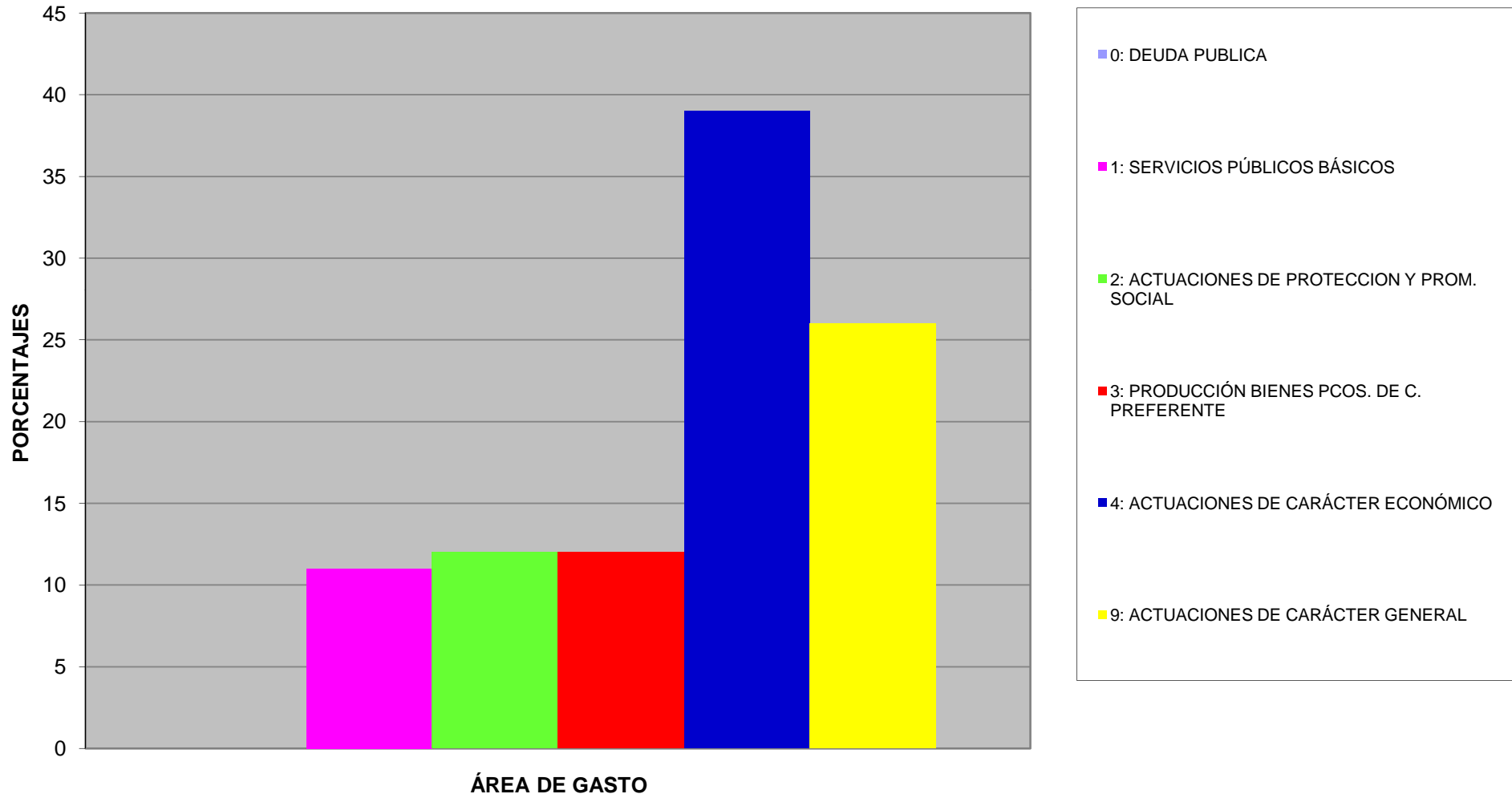

## Distribución de Créditos Totales Consignados por Programas más relevantes

EJERCICIO 2016

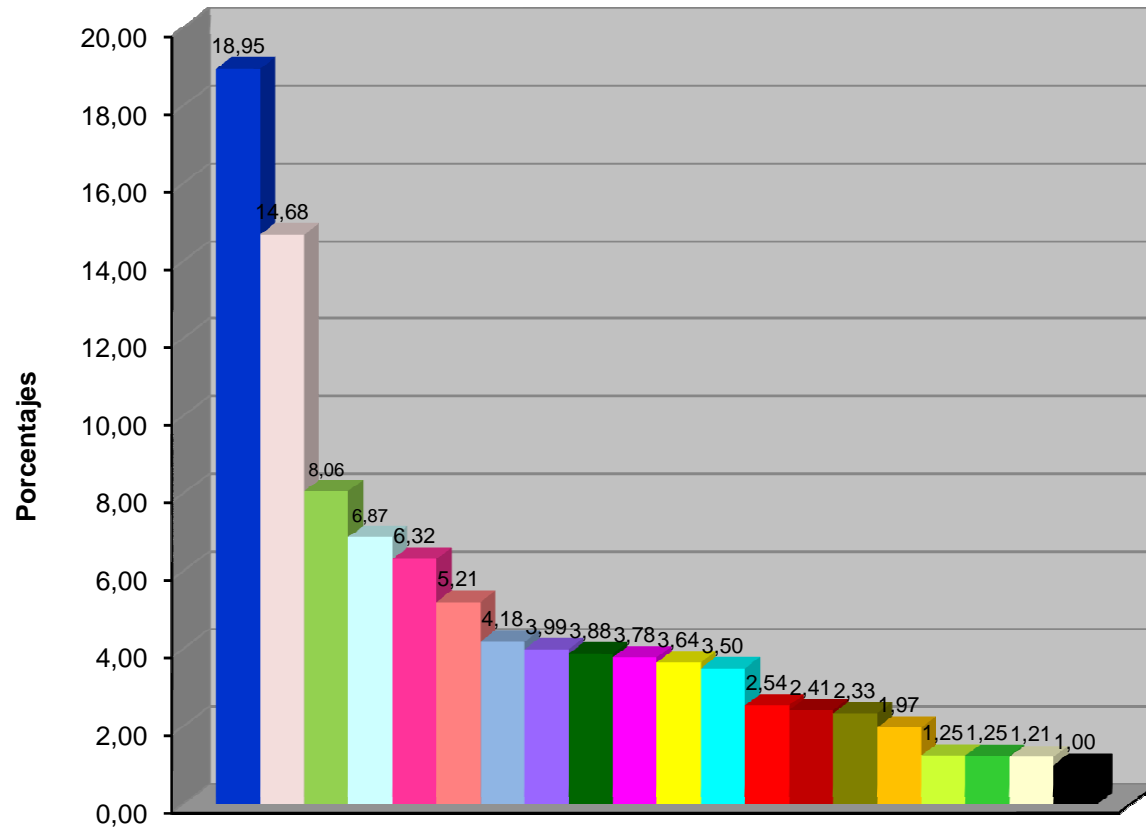

- 4592-CEL Plan de Obras e Servizos-POS
- 4599-Outras infraestructuras básicas
- 23121-Acción social
- 1534-PAS 2015- Vías públicas
- 93393-PAS 2015- Xestión doutro patrimonio
- 24100-Accións de fomento do emprego
- 17221-Programas de protección do medio
- 3341-Promoción de actividades culturais
- 3411-Promoción e fomento do deporte
- 93233-Recadación
- 3343-Música, teatro e cinematografía
- 1713-PAS 2015- Parques e xardíns
- 4536-PAS 2015- Estradas
- 9431-Consorcio de Bombeiros
- 3339-Outros equipamentos culturais
- 4142-Acción comunitaria
- 4543-PAS 2015- Camións veciñais
- 23122-Políticas de igualdade de xénero
- 1603-PAS 2015- Rede de sumidoiros
- 3344-Fomento da lingua galega

## Distribución de Créditos Totales Consignados por Programas más relevantes

EJERCICIO 2016

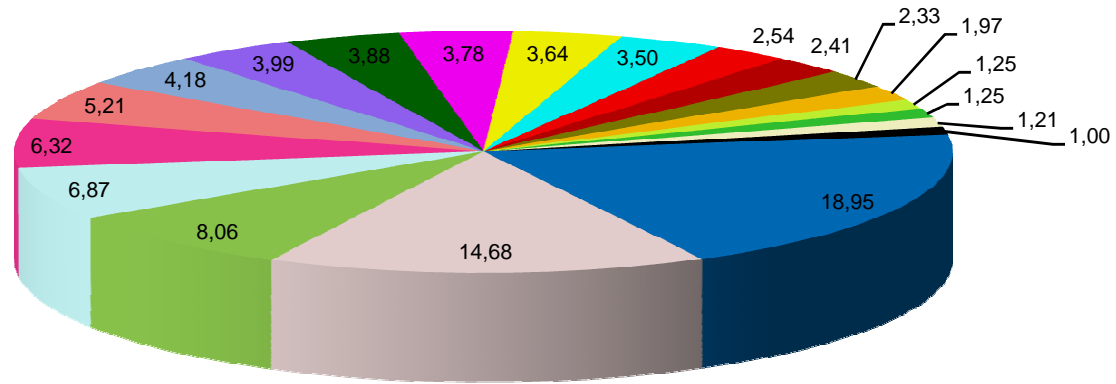

- 4592-CEL Plan de Obras e Servizos-POS
- 4599-Outras infraestructuras básicas
- 23121-Acción social
- 1534-PAS 2015- Vías públicas
- 93393-PAS 2015- Xestión doutro patrimonio
- 24100-Accións de fomento do emprego
- 17221-Programas de protección do medio
- 3341-Promoción de actividades culturais
- 3411-Promoción e fomento do deporte
- 93233-Recadación
- 3343-Música, teatro e cinematografía
- 1713-PAS 2015- Parques e xardíns
- 4536-PAS 2015- Estradas
- 9431-Consorcio de Bombeiros
- 3339-Outros equipamentos culturais
- 4142-Acción comunitaria
- 4543-PAS 2015- Camiños veciñais
- 23122-Políticas de igualdade de xénero
- 1603-PAS 2015- Rede de sumidoiros
- 3344-Fomento da lingua galega



### % Comprometidos sobre Créditos Totales Consignados por Grupos de Programas más relevantes

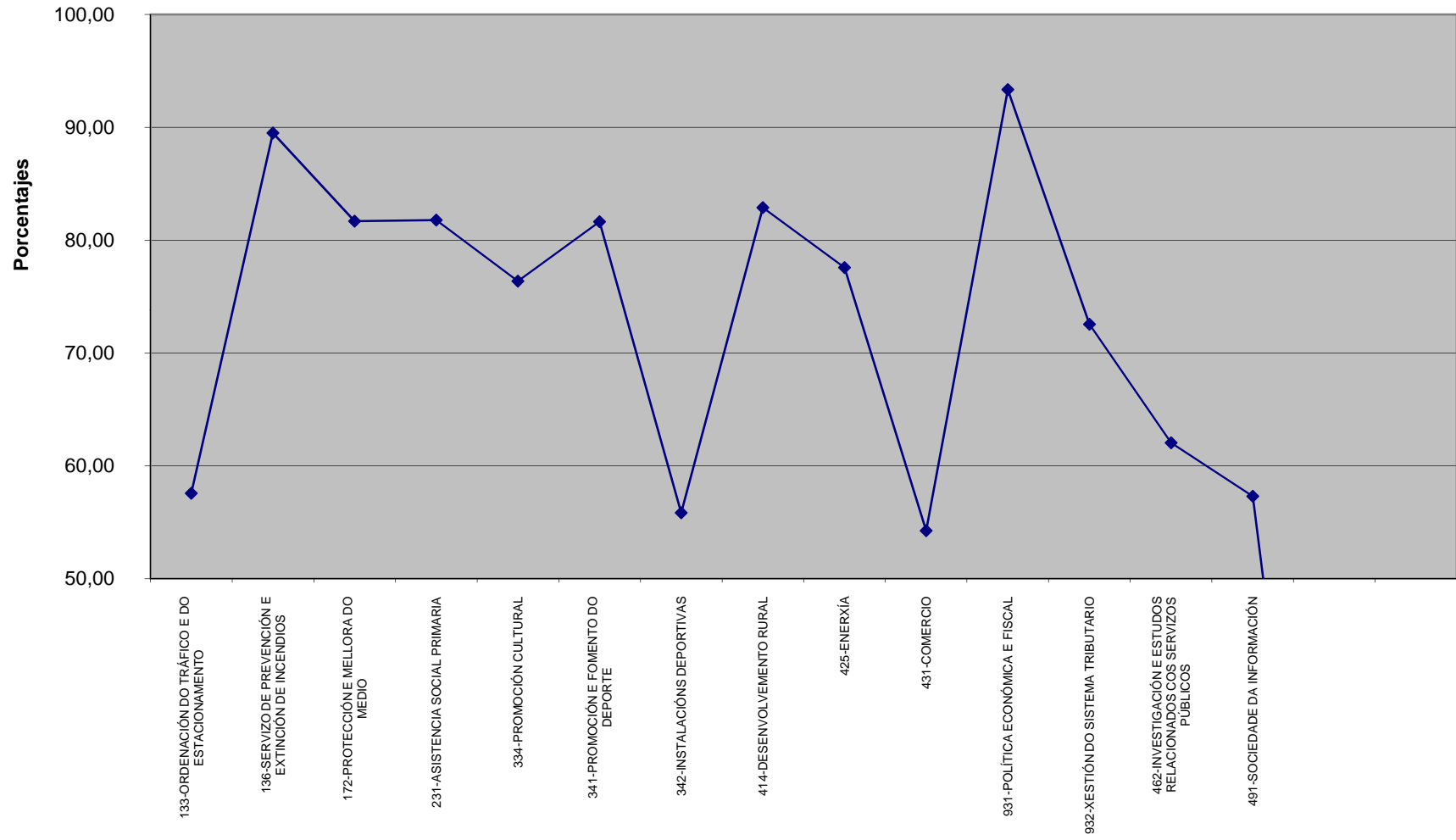

## Grado de Ejecución por Grupos de Programa más relevantes

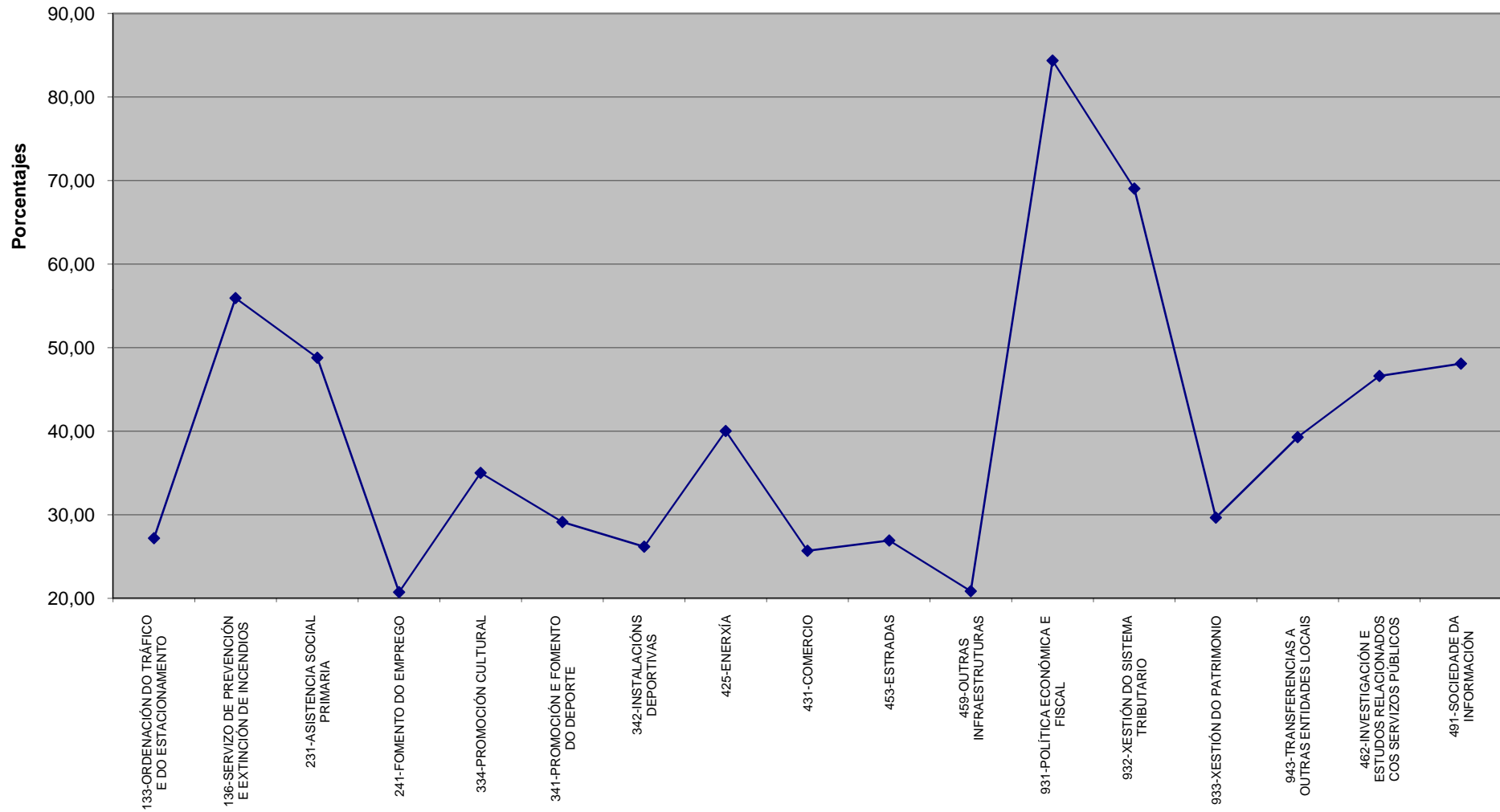

## % PRESUPUESTACIÓN DE LAS POLÍTICAS DE GASTO POR GRUPOS DE PROGRAMA MÁS RELEVANTES

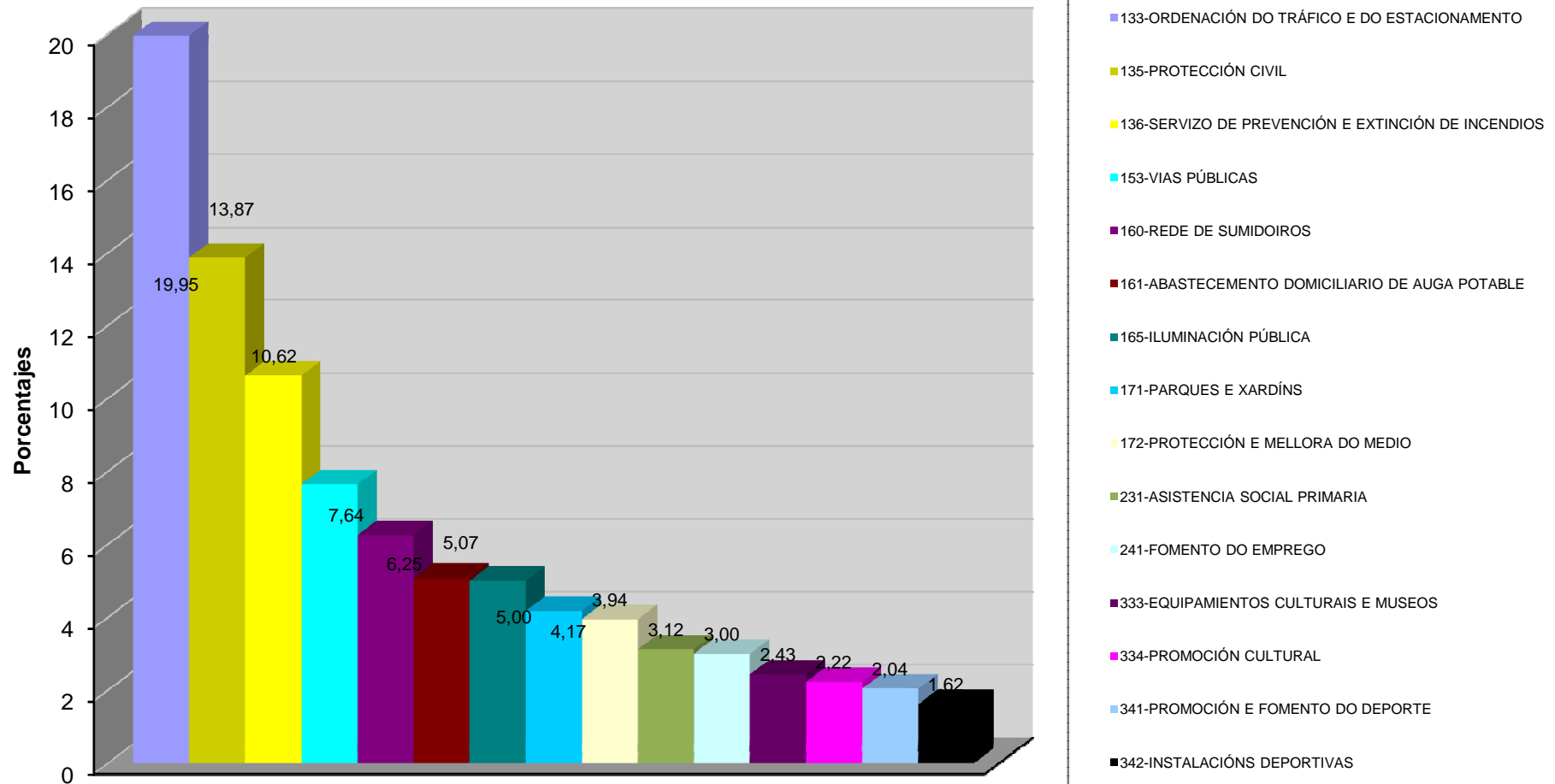

**ANEXO**

**ESTADO DE EJECUCIÓN DEL PRESUPUESTO DE GASTOS.**

**EXCEPTO REMANENTES INCORPORADOS**

**EJERCICIO 2016**

EJECUCIÓN DEL PRESUPUESTO DE GASTOS 2016. EXCEPTO REMANENTES INCORPORADOS									
Org.	Pro.	Eco.	Créditos Iniciales	Modificaciones de Crédito	Créditos Totales consignados	Retenciones de Crédito	Gastos Autorizados	Disposiciones ó Compromisos	Obligaciones Reconocidas
0000	91200	10000	75.823,28	0,00	75.823,28	72.335,74	72.335,74	72.335,74	72.335,74
0000	91200	10001	456.704,40	0,00	456.704,40	444.171,25	444.171,25	444.171,25	444.171,25
0000	91200	16200	6.000,00	0,00	6.000,00	1.018,60	18,60	18,60	18,60
0000	91200	23000	7.660,00	0,00	7.660,00	5.847,16	3.193,45	3.193,45	3.193,45
0000	91200	23100	45.000,00	0,00	45.000,00	36.513,64	28.724,84	28.724,84	28.724,84
0000	91200	23300	446.400,00	0,00	446.400,00	363.208,83	363.208,83	363.208,83	363.208,83
0000	91202	480	127.800,00	0,00	127.800,00	57.420,71	57.420,71	57.420,71	57.420,71
0012	337	46201	0,00	0,00	0,00	0,00	0,00	0,00	0,00
0012	92002	22602	300.000,00	44.167,31	344.167,31	289.353,20	280.353,20	280.353,20	218.878,52
0012	92002	22799	300.000,00	18.000,00	318.000,00	301.530,46	301.530,46	301.530,46	261.755,12
0013	92001	481	15.000,00	2.404,00	17.404,00	9.916,00	9.916,00	9.916,00	9.916,00
0013	92001	22601	105.000,00	0,00	105.000,00	57.113,22	41.480,56	41.480,56	41.480,56
0020	92003	22604	35.000,00	0,00	35.000,00	1.318,68	1.318,68	1.318,68	1.318,68
0110	92010	480	160.000,00	0,00	160.000,00	145.927,09	145.927,09	145.927,09	55.927,09
0111	3269	45390	7.500,00	0,00	7.500,00	7.500,00	7.500,00	7.500,00	0,00
0111	3344	479	0,00	200.000,00	200.000,00	200.000,00	0,00	0,00	0,00
0111	3344	481	0,00	210.000,00	210.000,00	210.000,00	0,00	0,00	0,00
0111	3344	22699	200.000,00	130.866,68	330.866,68	285.426,80	285.426,80	105.427,20	65.872,30
0111	3344	46201	460.000,00	150.000,00	610.000,00	630.000,00	480.000,00	420.000,00	210.000,00
0111	3344	46301	10.000,00	0,00	10.000,00	0,00	0,00	0,00	0,00
0111	3344	46701	10.000,00	0,00	10.000,00	0,00	0,00	0,00	0,00
0111	9252	481	44.889,60	0,00	44.889,60	29.826,32	29.826,32	29.826,32	29.826,32
0111	9252	22001	1.500,00	0,00	1.500,00	1.220,62	1.220,62	1.220,62	1.220,62
0111	9252	22799	28.000,00	0,00	28.000,00	25.554,81	25.224,81	24.573,43	24.573,43
0111	9252	62600	2.000,00	0,00	2.000,00	0,00	0,00	0,00	0,00
0111	9252	62902	1.500,00	0,00	1.500,00	0,00	0,00	0,00	0,00
0112	323	46201	0,00	0,00	0,00	0,00	0,00	0,00	0,00
0112	337	46201	0,00	11.643,22	11.643,22	7.673,97	7.673,97	7.673,97	7.673,97
0112	337	76201	0,00	0,00	0,00	0,00	0,00	0,00	0,00
0112	342	46201	0,00	11.950,73	11.950,73	8.003,54	8.003,54	8.003,54	8.003,54
0112	342	76201	0,00	247.336,13	247.336,13	201.475,37	201.475,37	201.475,37	138.405,37

Org.	Pro.	Eco.	Créditos Iniciales	Modificaciones de Crédito	Créditos Totales consignados	Retenciones de Crédito	Gastos Autorizados	Disposiciones ó Compromisos	Obligaciones Reconocidas
0112	462	76201	0,00	24.959,93	24.959,93	24.959,93	24.959,93	24.959,93	24.959,93
0112	929	352	5.000,00	0,00	5.000,00	0,00	0,00	0,00	0,00
0112	929	22699	15.000,00	88.935,00	103.935,00	60,00	60,00	60,00	60,00
0112	942	46201	0,00	0,00	0,00	0,00	0,00	0,00	0,00
0112	942	76201	0,00	0,00	0,00	0,00	0,00	0,00	0,00
0112	1532	76201	0,00	200.115,17	200.115,17	200.086,23	168.379,68	168.379,68	168.379,68
0112	1601	76201	0,00	98.398,45	98.398,45	56.003,13	56.003,13	56.003,13	56.003,13
0112	1711	781	0,00	0,00	0,00	0,00	0,00	0,00	0,00
0112	3269	45390	0,00	7.500,00	7.500,00	7.500,00	0,00	0,00	0,00
0112	3269	76201	0,00	400.000,00	400.000,00	400.000,00	400.000,00	400.000,00	0,00
0112	4321	46201	0,00	49.536,00	49.536,00	49.536,00	49.536,00	49.536,00	49.536,00
0112	4321	76201	0,00	0,00	0,00	0,00	0,00	0,00	0,00
0112	4531	22699	100.000,00	-30.000,00	70.000,00	0,00	0,00	0,00	0,00
0112	4531	22706	180.000,00	-32.203,20	147.796,80	138.760,00	138.760,00	138.760,00	0,00
0112	4531	22799	50.000,00	212.338,60	262.338,60	294.345,42	228.978,80	228.978,80	2.717,42
0112	4531	60900	40.000,00	26.007,47	66.007,47	26.006,62	26.006,62	23.713,08	995,58
0112	4531	61900	52.500,00	5.918,09	58.418,09	5.918,09	5.918,09	5.918,09	2.379,15
0112	4532	76201	0,00	103.140,69	103.140,69	103.140,69	65.127,59	65.127,59	0,00
0112	4533	60900	33.000,00	10.702,08	43.702,08	10.702,06	10.702,06	10.702,06	945,67
0112	4535	60900	1.000,00	0,00	1.000,00	0,00	0,00	0,00	0,00
0112	4541	46201	0,00	18.140,00	18.140,00	18.140,00	18.140,00	18.140,00	16.520,00
0112	4541	60900	0,00	0,00	0,00	0,00	0,00	0,00	0,00
0112	4541	76201	0,00	93.600,89	93.600,89	90.143,88	90.143,88	90.143,88	90.143,88
0112	4911	76201	0,00	3.600,00	3.600,00	3.600,00	3.600,00	3.600,00	3.600,00
0112	9261	22104	10.000,00	0,00	10.000,00	0,00	0,00	0,00	0,00
0112	92002	481	0,00	20.304,00	20.304,00	6.720,00	6.720,00	6.720,00	6.720,00
0112	92011	22602	420.000,00	39.327,70	459.327,70	559.920,34	559.920,34	559.920,34	553.502,49
0112	92011	22603	40.000,00	0,00	40.000,00	36.595,51	24.744,69	24.744,69	15.918,32
0112	92011	22702	3.000,00	0,00	3.000,00	0,00	0,00	0,00	0,00
0112	92011	22706	125.000,00	-4.897,26	120.102,74	114.741,05	114.741,05	114.741,05	1.821,05
0112	92011	22799	5.000,00	0,00	5.000,00	0,00	0,00	0,00	0,00
0112	92013	22104	0,00	0,00	0,00	0,00	0,00	0,00	0,00

Org.	Pro.	Eco.	Créditos Iniciales	Modificaciones de Crédito	Créditos Totales consignados	Retenciones de Crédito	Gastos Autorizados	Disposiciones ó Compromisos	Obligaciones Reconocidas
0112	92090	223	5.000,00	0,00	5.000,00	0,00	0,00	0,00	0,00
0112	92090	22000	70.000,00	0,00	70.000,00	85.265,41	83.265,41	83.265,41	56.979,82
0112	92090	22001	124.000,00	15.050,96	139.050,96	195.925,75	192.925,75	192.925,75	160.721,68
0112	92090	22002	3.000,00	0,00	3.000,00	1.000,00	0,00	0,00	0,00
0112	92090	22110	12.000,00	0,00	12.000,00	12.330,66	12.330,66	12.330,66	6.223,98
0112	92090	22199	50.000,00	0,00	50.000,00	6.765,84	3.797,63	3.797,63	3.797,63
0112	92090	22201	50.000,00	0,00	50.000,00	58.819,15	52.708,94	52.708,94	52.708,94
0112	92090	22202	500,00	0,00	500,00	0,00	0,00	0,00	0,00
0112	92090	22299	60.000,00	4.702,63	64.702,63	57.810,58	57.810,58	57.810,58	51.415,90
0112	92090	22699	20.000,00	0,00	20.000,00	15.721,76	12.091,77	12.091,77	12.091,77
0112	92090	22799	45.000,00	0,00	45.000,00	55.954,87	55.954,87	55.954,87	33.025,91
0112	92090	23320	2.500,00	0,00	2.500,00	0,00	0,00	0,00	0,00
0112	92090	62902	1.000,00	0,00	1.000,00	0,00	0,00	0,00	0,00
0112	93231	46201	0,00	55.500,00	55.500,00	55.500,00	0,00	0,00	0,00
0112	93341	481	0,00	10.440,00	10.440,00	3.600,00	3.600,00	3.600,00	3.600,00
0112	93362	22110	1.500,00	0,00	1.500,00	0,00	0,00	0,00	0,00
0112	93362	22199	2.000,00	0,00	2.000,00	0,00	0,00	0,00	0,00
0112	93362	22799	5.000,00	0,00	5.000,00	10.370,91	10.370,91	10.370,91	0,00
0112	93364	22699	1.000,00	0,00	1.000,00	0,00	0,00	0,00	0,00
0112	93364	22799	1.000,00	0,00	1.000,00	0,00	0,00	0,00	0,00
0112	93391	76201	0,00	49.971,48	49.971,48	49.971,48	49.971,48	49.971,48	0,00
0113	33221	215	200,00	0,00	200,00	0,00	0,00	0,00	0,00
0113	33221	219	2.000,00	0,00	2.000,00	0,00	0,00	0,00	0,00
0113	33221	481	30.260,16	0,00	30.260,16	29.876,39	29.876,39	29.876,39	29.876,39
0113	33221	22001	2.000,00	0,00	2.000,00	0,00	0,00	0,00	0,00
0113	33221	22199	3.000,00	0,00	3.000,00	0,00	0,00	0,00	0,00
0113	33221	22799	6.000,00	0,00	6.000,00	0,00	0,00	0,00	0,00
0113	33221	62500	2.000,00	0,00	2.000,00	0,00	0,00	0,00	0,00
0113	33221	62901	10.000,00	0,00	10.000,00	0,00	0,00	0,00	0,00
0113	33221	63500	3.000,00	0,00	3.000,00	0,00	0,00	0,00	0,00
0113	33221	64100	0,00	0,00	0,00	0,00	0,00	0,00	0,00
0114	92012	203	30.000,00	0,00	30.000,00	8.000,00	0,00	0,00	0,00

Org.	Pro.	Eco.	Créditos Iniciales	Modificaciones de Crédito	Créditos Totales consignados	Retenciones de Crédito	Gastos Autorizados	Disposiciones ó Compromisos	Obligaciones Reconocidas
0114	92012	212	2.000,00	0,00	2.000,00	2.000,00	0,00	0,00	0,00
0114	92012	213	40.000,00	0,00	40.000,00	42.635,18	32.707,74	32.707,74	24.572,56
0114	92012	215	3.000,00	0,00	3.000,00	3.000,00	0,00	0,00	0,00
0114	92012	216	10.000,00	0,00	10.000,00	10.000,00	4.647,62	4.647,62	4.647,62
0114	92012	223	12.000,00	0,00	12.000,00	12.000,00	11.994,45	11.994,45	11.994,45
0114	92012	22000	3.000,00	0,00	3.000,00	3.000,00	2.697,85	2.697,85	2.697,85
0114	92012	22001	1.000,00	0,00	1.000,00	1.000,00	207,75	207,75	207,75
0114	92012	22002	4.000,00	0,00	4.000,00	4.000,00	706,54	706,54	706,54
0114	92012	22103	1.000,00	0,00	1.000,00	1.000,00	297,68	297,68	297,68
0114	92012	22104	2.000,00	0,00	2.000,00	200,00	0,00	0,00	0,00
0114	92012	22110	4.000,00	0,00	4.000,00	4.000,00	1.916,44	1.916,44	1.916,44
0114	92012	22199	200.000,00	36.905,00	236.905,00	150.905,00	148.728,73	148.728,73	148.728,73
0114	92012	22699	50.000,00	0,00	50.000,00	50.000,00	35.462,73	35.462,73	35.462,73
0114	92012	22799	30.000,00	0,00	30.000,00	0,00	0,00	0,00	0,00
0114	92012	62300	0,00	0,00	0,00	0,00	0,00	0,00	0,00
0114	92012	62500	3.000,00	0,00	3.000,00	0,00	0,00	0,00	0,00
0114	92012	62600	3.000,00	0,00	3.000,00	5.534,51	5.534,51	5.534,51	5.534,51
0114	92012	63600	0,00	5.534,52	5.534,52	0,00	0,00	0,00	0,00
0114	92012	64100	40.500,00	0,00	40.500,00	3.950,92	3.950,92	3.950,92	3.950,92
0115	4501	204	103.000,00	0,00	103.000,00	102.328,24	102.328,24	102.328,24	91.811,31
0115	4501	213	6.203,19	6.203,20	12.406,39	7.753,99	6.203,19	6.203,19	3.101,60
0115	4501	214	2.000,00	0,00	2.000,00	2.000,00	1.057,20	1.057,20	1.057,20
0115	4501	223	18.000,00	0,00	18.000,00	18.000,00	16.358,18	16.358,18	16.358,18
0115	4501	22103	60.000,00	0,00	60.000,00	60.000,00	35.790,89	35.790,89	35.790,89
0115	4501	22699	3.000,00	0,00	3.000,00	3.000,00	0,00	0,00	0,00
0115	23112	214	3.000,00	0,00	3.000,00	3.000,00	1.691,66	1.691,66	1.691,66
0115	23112	223	300,00	0,00	300,00	300,00	33,53	33,53	33,53
0115	23112	22103	1.700,00	0,00	1.700,00	1.700,00	1.186,77	1.186,77	1.186,77
0115	23112	22699	200,00	0,00	200,00	200,00	46,35	46,35	46,35
0115	92013	204	46.000,00	0,00	46.000,00	45.576,00	45.576,00	45.576,00	45.576,00
0115	92013	213	15.000,00	4.897,26	19.897,26	16.697,43	8.149,06	8.149,06	6.026,91
0115	92013	214	50.000,00	0,00	50.000,00	50.000,00	31.635,31	31.635,31	31.635,31



Org.	Pro.	Eco.	Créditos Iniciales	Modificaciones de Crédito	Créditos Totales consignados	Retenciones de Crédito	Gastos Autorizados	Disposiciones ó Compromisos	Obligaciones Reconocidas
0115	92013	215	1.500,00	0,00	1.500,00	1.500,00	0,00	0,00	0,00
0115	92013	223	12.000,00	24.000,00	36.000,00	17.803,16	15.930,96	15.930,96	15.930,96
0115	92013	22000	2.000,00	0,00	2.000,00	2.000,00	0,00	0,00	0,00
0115	92013	22001	1.500,00	0,00	1.500,00	1.500,00	1.385,05	1.385,05	1.385,05
0115	92013	22002	500,00	0,00	500,00	500,00	0,00	0,00	0,00
0115	92013	22103	42.000,00	0,00	42.000,00	42.000,00	27.798,43	27.798,43	27.798,43
0115	92013	22104	9.000,00	0,00	9.000,00	8.739,00	8.739,00	8.739,00	0,00
0115	92013	22111	2.000,00	0,00	2.000,00	2.000,00	1.626,16	1.626,16	1.626,16
0115	92013	22199	6.000,00	0,00	6.000,00	6.000,00	3.660,71	3.660,71	3.660,71
0115	92013	22699	5.000,00	0,00	5.000,00	5.000,00	739,21	739,21	739,21
0115	92013	23020	10.000,00	0,00	10.000,00	1.403,56	1.403,56	1.403,56	1.403,56
0115	92013	62400	0,00	100.000,00	100.000,00	100.000,00	0,00	0,00	0,00
0115	92013	63301	2.500,00	0,00	2.500,00	1.016,40	1.016,40	1.016,40	1.016,40
0115	93233	62400	0,00	70.000,00	70.000,00	70.000,00	0,00	0,00	0,00
0115	93365	214	2.600,00	0,00	2.600,00	2.600,00	722,44	722,44	722,44
0115	93365	223	300,00	0,00	300,00	300,00	55,00	55,00	55,00
0115	93365	22103	1.000,00	0,00	1.000,00	1.000,00	191,27	191,27	191,27
0200	929	500	3.512.000,00	0,00	3.512.000,00	0,00	0,00	0,00	0,00
0200	929	22699	8.076,16	0,00	8.076,16	1.200,00	1.200,00	1.200,00	1.200,00
0200	93121	64100	0,00	0,00	0,00	0,00	0,00	0,00	0,00
0220	93122	22606	16.335,00	16.335,00	32.670,00	16.335,00	16.335,00	16.335,00	8.742,25
0230	93123	22606	20.000,00	0,00	20.000,00	0,00	0,00	0,00	0,00
0230	93123	22706	10.000,00	200.747,50	210.747,50	200.747,50	199.522,00	199.522,00	5.747,50
0310	93233	212	3.010,00	0,00	3.010,00	3.010,00	250,99	250,99	250,99
0310	93233	213	1.500,00	0,00	1.500,00	1.500,00	0,00	0,00	0,00
0310	93233	215	1.200,00	0,00	1.200,00	1.200,00	0,00	0,00	0,00
0310	93233	22000	21.040,00	-15.000,00	6.040,00	4.783,48	3.031,44	3.031,44	3.031,44
0310	93233	22201	1.000.000,00	300.000,00	1.300.000,00	1.621.232,60	1.321.021,19	1.321.021,19	1.321.021,19
0310	93233	22502	165.000,00	0,00	165.000,00	132.800,61	132.800,61	132.800,61	132.800,61
0310	93233	22602	24.030,00	0,00	24.030,00	0,00	0,00	0,00	0,00
0310	93233	22699	40.000,00	0,00	40.000,00	83.000,00	63.024,86	63.024,86	63.024,86
0310	93233	22706	40.000,00	0,00	40.000,00	13.457,62	13.457,62	13.457,62	13.457,62

Org.	Pro.	Eco.	Créditos Iniciales	Modificaciones de Crédito	Créditos Totales consignados	Retenciones de Crédito	Gastos Autorizados	Disposiciones ó Compromisos	Obligaciones Reconocidas
0310	93233	22799	300.000,00	0,00	300.000,00	216.563,31	216.563,31	216.563,31	98.121,25
0310	93233	23020	18.030,00	0,00	18.030,00	925,68	925,68	925,68	925,68
0310	93233	23120	42.070,00	115.000,00	157.070,00	133.244,18	73.076,65	73.076,65	73.076,65
0310	93233	64100	0,00	300.000,00	300.000,00	300.000,00	0,00	0,00	0,00
0330	93231	22201	390.000,00	0,00	390.000,00	401.522,09	208.118,35	208.118,35	208.118,35
0330	93231	22799	390.000,00	1.140.000,00	1.530.000,00	1.240.851,39	900.851,39	198.422,39	0,00
0400	462	45390	0,00	0,00	0,00	0,00	0,00	0,00	0,00
0410	4221	76201	0,00	5.919.271,00	5.919.271,00	5.919.271,00	0,00	0,00	0,00
0410	4501	203	1.500,00	0,00	1.500,00	0,00	0,00	0,00	0,00
0410	4501	215	1.500,00	0,00	1.500,00	0,00	0,00	0,00	0,00
0410	4501	216	2.400,00	0,00	2.400,00	337,71	337,71	337,71	337,71
0410	4501	22002	1.200,00	0,00	1.200,00	0,00	0,00	0,00	0,00
0410	4501	22104	4.000,00	0,00	4.000,00	847,98	847,98	847,98	847,98
0410	4501	22199	3.000,00	0,00	3.000,00	987,29	987,29	987,29	987,29
0410	4501	22699	1.200,00	6.171,00	7.371,00	8.149,29	8.149,29	8.149,29	1.978,29
0410	4501	23020	10.000,00	0,00	10.000,00	3.328,78	3.328,78	3.328,78	3.328,78
0410	4501	23120	3.000,00	0,00	3.000,00	113,05	113,05	113,05	113,05
0410	4501	62301	8.000,00	0,00	8.000,00	0,00	0,00	0,00	0,00
0410	4501	62901	750,00	0,00	750,00	0,00	0,00	0,00	0,00
0410	4531	21001	800.000,00	74.139,65	874.139,65	701.819,90	701.819,90	701.819,90	314.740,75
0410	4531	22706	150.000,00	353.606,50	503.606,50	582.089,24	555.469,22	67.813,94	16.810,69
0410	4531	22799	50.000,00	-33.000,00	17.000,00	0,00	0,00	0,00	0,00
0410	4531	60900	4.000.000,00	3.095.282,88	7.095.282,88	6.948.474,02	5.614.950,08	3.048.553,06	1.523.029,18
0410	4531	61900	11.700.000,00	508.564,86	12.208.564,86	10.084.122,12	9.085.024,34	8.157.004,77	5.529.988,39
0410	4533	60900	2.000.000,00	339.064,52	2.339.064,52	1.903.966,57	1.853.907,93	619.886,21	336.589,72
0410	4535	60900	2.500.000,00	0,00	2.500.000,00	2.028.908,33	1.358.009,63	265.282,75	7.754,97
0410	4541	650	0,00	499.665,22	499.665,22	499.665,22	499.665,22	29.913,33	0,00
0410	4541	60900	0,00	145.176,62	145.176,62	149.475,15	149.475,15	40.876,02	40.042,89
0410	4541	76201	0,00	3.625.000,00	3.625.000,00	3.625.000,00	1.533.504,00	1.533.504,00	0,00
0420	3241	212	25.000,00	0,00	25.000,00	17.255,38	17.255,38	17.255,38	17.255,38
0420	3241	213	100,00	0,00	100,00	0,00	0,00	0,00	0,00
0420	3241	215	500,00	0,00	500,00	1.047,38	1.047,38	1.047,38	1.047,38

Org.	Pro.	Eco.	Créditos Iniciales	Modificaciones de Crédito	Créditos Totales consignados	Retenciones de Crédito	Gastos Autorizados	Disposiciones ó Compromisos	Obligaciones Reconocidas
0420	3241	22199	500,00	0,00	500,00	0,00	0,00	0,00	0,00
0420	3241	62200	1.000,00	0,00	1.000,00	0,00	0,00	0,00	0,00
0420	3241	62500	500,00	0,00	500,00	0,00	0,00	0,00	0,00
0420	3241	63500	500,00	0,00	500,00	0,00	0,00	0,00	0,00
0420	3242	212	100.000,00	26.463,26	126.463,26	129.165,81	129.165,81	58.328,71	58.328,71
0420	3242	213	19.700,00	1.210,00	20.910,00	6.454,26	6.454,26	6.454,26	6.177,67
0420	3242	215	500,00	0,00	500,00	1.518,51	1.518,51	1.518,51	1.518,51
0420	3242	21000	4.500,00	0,00	4.500,00	1.869,12	1.869,12	1.869,12	1.869,10
0420	3242	22100	20.600,00	0,00	20.600,00	20.600,00	19.163,44	19.163,44	19.163,44
0420	3242	22101	3.700,00	0,00	3.700,00	3.700,00	2.329,20	2.329,20	2.329,20
0420	3242	22102	9.800,00	0,00	9.800,00	9.904,53	9.904,53	9.904,53	9.904,53
0420	3242	22199	1.000,00	0,00	1.000,00	629,78	629,78	629,78	629,78
0420	3242	22700	129.800,00	-14.100,00	115.700,00	107.373,24	107.373,24	107.373,24	107.373,24
0420	3242	62100	7.200,00	0,00	7.200,00	0,00	0,00	0,00	0,00
0420	3242	62200	20.000,00	-16.500,00	3.500,00	3.041,04	3.041,04	3.041,04	3.041,04
0420	3242	62500	3.000,00	0,00	3.000,00	1.573,00	1.573,00	1.573,00	0,00
0420	3261	212	5.000,00	0,00	5.000,00	3.122,65	3.122,65	3.122,65	3.122,65
0420	3261	213	22.300,00	4.208,25	26.508,25	8.275,57	8.275,57	8.275,57	8.049,95
0420	3261	215	500,00	0,00	500,00	0,00	0,00	0,00	0,00
0420	3261	22100	23.800,00	0,00	23.800,00	23.800,00	19.337,58	19.337,58	19.337,58
0420	3261	22101	700,00	0,00	700,00	700,00	526,29	526,29	526,29
0420	3261	22102	3.000,00	0,00	3.000,00	3.000,00	982,62	982,62	982,62
0420	3261	22199	1.000,00	0,00	1.000,00	0,00	0,00	0,00	0,00
0420	3261	22700	35.300,00	0,00	35.300,00	21.789,24	21.789,24	21.789,24	21.789,24
0420	3261	22799	700,00	0,00	700,00	677,60	677,60	677,60	677,60
0420	3261	62200	500,00	0,00	500,00	0,00	0,00	0,00	0,00
0420	3261	62500	500,00	0,00	500,00	0,00	0,00	0,00	0,00
0420	3261	63200	50.000,00	14.100,00	64.100,00	64.009,00	64.009,00	0,00	0,00
0420	3332	212	2.000,00	0,00	2.000,00	1.149,50	1.149,50	1.149,50	1.149,50
0420	3332	213	1.500,00	0,00	1.500,00	830,98	830,98	830,98	830,98
0420	3332	21000	4.000,00	0,00	4.000,00	335,29	335,29	335,29	320,49
0420	3332	22100	300,00	0,00	300,00	375,52	375,52	375,52	375,52

Org.	Pro.	Eco.	Créditos Iniciales	Modificaciones de Crédito	Créditos Totales consignados	Retenciones de Crédito	Gastos Autorizados	Disposiciones ó Compromisos	Obligaciones Reconocidas
0420	3332	22700	100,00	500,00	600,00	0,00	0,00	0,00	0,00
0420	3332	22799	3.500,00	0,00	3.500,00	3.500,00	3.500,00	0,00	0,00
0420	3332	62200	500,00	0,00	500,00	0,00	0,00	0,00	0,00
0420	3333	212	8.000,00	0,00	8.000,00	907,50	907,50	907,50	907,50
0420	3333	213	1.500,00	0,00	1.500,00	143,26	143,26	143,26	143,26
0420	3333	21000	2.000,00	0,00	2.000,00	490,23	490,23	490,23	476,59
0420	3333	22700	100,00	0,00	100,00	0,00	0,00	0,00	0,00
0420	3333	62200	500,00	0,00	500,00	0,00	0,00	0,00	0,00
0420	3334	212	10.000,00	0,00	10.000,00	7.255,10	7.255,10	7.255,10	7.255,10
0420	3334	213	2.800,00	332,75	3.132,75	543,18	543,18	543,18	543,18
0420	3334	22700	100,00	0,00	100,00	0,00	0,00	0,00	0,00
0420	3334	22706	250,00	0,00	250,00	0,00	0,00	0,00	0,00
0420	3334	62200	1.000,00	13.171,65	14.171,65	13.171,65	13.171,65	0,00	0,00
0420	3334	62500	250,00	0,00	250,00	0,00	0,00	0,00	0,00
0420	3335	213	100,00	0,00	100,00	0,00	0,00	0,00	0,00
0420	3335	215	0,00	2.500,00	2.500,00	2.064,57	2.064,57	2.064,57	2.064,57
0420	3335	22700	100,00	0,00	100,00	0,00	0,00	0,00	0,00
0420	3336	212	8.000,00	0,00	8.000,00	8.129,54	8.129,54	8.129,54	8.129,54
0420	3336	213	25.500,00	1.936,01	27.436,01	7.184,84	7.184,84	7.184,84	7.184,84
0420	3336	215	500,00	0,00	500,00	0,00	0,00	0,00	0,00
0420	3336	21000	5.250,00	0,00	5.250,00	1.694,00	1.694,00	1.694,00	1.694,00
0420	3336	22100	6.900,00	0,00	6.900,00	7.919,82	7.919,82	7.919,82	7.919,82
0420	3336	22103	8.200,00	0,00	8.200,00	6.225,20	6.225,20	6.225,20	6.225,20
0420	3336	22199	1.000,00	0,00	1.000,00	122,04	122,04	122,04	0,00
0420	3336	22700	5.700,00	5.000,00	10.700,00	5.592,84	5.592,84	5.592,84	5.592,84
0420	3336	62100	1.000,00	0,00	1.000,00	0,00	0,00	0,00	0,00
0420	3336	62200	1.000,00	0,00	1.000,00	0,00	0,00	0,00	0,00
0420	3336	62500	1.000,00	0,00	1.000,00	1.495,61	1.495,61	1.495,61	908,76
0420	3361	212	5.000,00	35.000,00	40.000,00	34.012,01	34.012,01	3.787,41	3.787,41
0420	3361	213	10.000,00	0,00	10.000,00	3.506,36	3.506,36	3.506,36	3.506,36
0420	3361	21000	5.500,00	0,00	5.500,00	1.305,81	1.305,81	1.305,81	1.274,81
0420	3361	22100	11.200,00	0,00	11.200,00	11.200,00	8.969,10	8.969,10	8.969,10

Org.	Pro.	Eco.	Créditos Iniciales	Modificaciones de Crédito	Créditos Totales consignados	Retenciones de Crédito	Gastos Autorizados	Disposiciones ó Compromisos	Obligaciones Reconocidas
0420	3361	22199	1.000,00	0,00	1.000,00	145,20	145,20	145,20	0,00
0420	3361	22700	32.600,00	0,00	32.600,00	32.529,60	32.529,60	32.529,60	32.529,60
0420	3361	22706	5.000,00	0,00	5.000,00	0,00	0,00	0,00	0,00
0420	3361	61901	1.000,00	0,00	1.000,00	0,00	0,00	0,00	0,00
0420	3361	62500	4.000,00	0,00	4.000,00	3.833,33	3.833,33	3.833,33	0,00
0420	3361	62900	1.000,00	0,00	1.000,00	0,00	0,00	0,00	0,00
0420	3362	212	6.000,00	14.459,50	20.459,50	18.995,79	18.995,79	18.995,79	18.995,79
0420	3362	213	15.500,00	2.210,88	17.710,88	7.631,70	7.631,70	7.631,70	7.358,77
0420	3362	215	500,00	0,00	500,00	0,00	0,00	0,00	0,00
0420	3362	21000	6.050,00	9.979,54	16.029,54	11.674,56	11.674,56	11.674,56	5.217,49
0420	3362	22100	5.200,00	0,00	5.200,00	5.927,06	5.927,06	5.927,06	5.927,06
0420	3362	22199	500,00	0,00	500,00	1.583,52	1.583,52	1.583,52	0,00
0420	3362	22700	14.400,00	1.100,00	15.500,00	14.356,08	14.356,08	14.356,08	14.356,08
0420	3362	22706	1.500,00	0,00	1.500,00	0,00	0,00	0,00	0,00
0420	3362	22799	11.200,00	0,00	11.200,00	11.200,00	11.200,00	0,00	0,00
0420	3362	62100	10.000,00	0,00	10.000,00	0,00	0,00	0,00	0,00
0420	3362	62200	500,00	0,00	500,00	0,00	0,00	0,00	0,00
0420	3362	62500	500,00	0,00	500,00	0,00	0,00	0,00	0,00
0420	3363	212	4.500,00	0,00	4.500,00	2.613,60	2.613,60	2.613,60	2.613,60
0420	3363	213	5.600,00	1.332,75	6.932,75	1.940,44	1.940,44	1.940,44	1.940,44
0420	3363	215	500,00	0,00	500,00	0,00	0,00	0,00	0,00
0420	3363	21000	22.000,00	0,00	22.000,00	6.370,54	6.370,54	6.370,54	6.150,46
0420	3363	22100	4.000,00	0,00	4.000,00	4.137,42	4.137,42	4.137,42	4.137,42
0420	3363	22101	100,00	0,00	100,00	102,62	102,62	102,62	102,62
0420	3363	22103	2.800,00	0,00	2.800,00	1.994,28	1.994,28	1.994,28	1.994,28
0420	3363	22700	100,00	2.500,00	2.600,00	531,54	531,54	531,54	531,54
0420	3363	22799	7.000,00	0,00	7.000,00	20.000,00	20.000,00	0,00	0,00
0420	3363	62200	500,00	0,00	500,00	0,00	0,00	0,00	0,00
0420	3363	62500	500,00	0,00	500,00	0,00	0,00	0,00	0,00
0420	3364	212	500,00	0,00	500,00	0,00	0,00	0,00	0,00
0420	3364	21000	450,00	0,00	450,00	1.554,73	1.554,73	1.554,73	1.552,85
0420	3365	212	8.000,00	0,00	8.000,00	3.706,23	3.706,23	3.706,23	3.706,23

Org.	Pro.	Eco.	Créditos Iniciales	Modificaciones de Crédito	Créditos Totales consignados	Retenciones de Crédito	Gastos Autorizados	Disposiciones ó Compromisos	Obligaciones Reconocidas
0420	3365	213	1.500,00	0,00	1.500,00	143,26	143,26	143,26	143,26
0420	3365	215	500,00	0,00	500,00	0,00	0,00	0,00	0,00
0420	3365	21000	1.800,00	0,00	1.800,00	368,87	368,87	368,87	352,55
0420	3365	22199	500,00	0,00	500,00	0,00	0,00	0,00	0,00
0420	3365	22700	100,00	0,00	100,00	0,00	0,00	0,00	0,00
0420	3365	22799	3.200,00	0,00	3.200,00	3.200,00	3.200,00	0,00	0,00
0420	3365	62200	500,00	0,00	500,00	0,00	0,00	0,00	0,00
0420	3365	62300	550,00	0,00	550,00	0,00	0,00	0,00	0,00
0420	3365	62500	500,00	0,00	500,00	0,00	0,00	0,00	0,00
0420	4311	22699	1.000,00	0,00	1.000,00	0,00	0,00	0,00	0,00
0420	17223	212	6.000,00	0,00	6.000,00	3.565,18	3.565,18	3.565,18	3.565,18
0420	17223	213	1.500,00	0,00	1.500,00	143,26	143,26	143,26	143,26
0420	17223	215	500,00	0,00	500,00	0,00	0,00	0,00	0,00
0420	17223	21000	6.900,00	0,00	6.900,00	3.561,31	3.561,31	3.561,31	3.532,43
0420	17223	22199	500,00	0,00	500,00	0,00	0,00	0,00	0,00
0420	17223	22700	100,00	0,00	100,00	0,00	0,00	0,00	0,00
0420	17223	22799	40.000,00	0,00	40.000,00	23.000,00	23.000,00	0,00	0,00
0420	17223	62500	500,00	0,00	500,00	0,00	0,00	0,00	0,00
0420	23111	212	3.000,00	0,00	3.000,00	3.298,97	3.298,97	3.298,97	3.298,97
0420	23111	213	100,00	0,00	100,00	0,00	0,00	0,00	0,00
0420	23111	215	500,00	0,00	500,00	0,00	0,00	0,00	0,00
0420	23111	22199	500,00	0,00	500,00	0,00	0,00	0,00	0,00
0420	23111	62200	10.000,00	0,00	10.000,00	13.980,82	13.980,82	13.980,82	0,00
0420	23111	62500	500,00	0,00	500,00	0,00	0,00	0,00	0,00
0420	23111	63500	500,00	0,00	500,00	0,00	0,00	0,00	0,00
0420	23112	212	12.000,00	0,00	12.000,00	10.430,46	10.430,46	10.430,46	10.430,46
0420	23112	213	30.500,00	5.994,75	36.494,75	14.079,92	14.079,92	14.079,92	13.774,23
0420	23112	215	500,00	0,00	500,00	78,65	78,65	78,65	78,65
0420	23112	21000	10.000,00	0,00	10.000,00	6.425,10	6.425,10	6.425,10	6.425,10
0420	23112	22100	26.500,00	0,00	26.500,00	26.500,00	22.527,98	22.527,98	22.527,98
0420	23112	22101	9.600,00	0,00	9.600,00	9.600,00	5.076,92	5.076,92	5.076,92
0420	23112	22102	20.300,00	0,00	20.300,00	20.300,00	15.844,46	15.844,46	15.844,46

Org.	Pro.	Eco.	Créditos Iniciales	Modificaciones de Crédito	Créditos Totales consignados	Retenciones de Crédito	Gastos Autorizados	Disposiciones ó Compromisos	Obligaciones Reconocidas
0420	23112	22199	1.000,00	0,00	1.000,00	0,00	0,00	0,00	0,00
0420	23112	22700	59.900,00	0,00	59.900,00	40.022,28	40.022,28	40.022,28	40.022,28
0420	23112	62100	10.000,00	0,00	10.000,00	0,00	0,00	0,00	0,00
0420	23112	62200	2.500,00	0,00	2.500,00	0,00	0,00	0,00	0,00
0420	23112	62500	500,00	0,00	500,00	0,00	0,00	0,00	0,00
0420	23112	63302	0,00	47.794,41	47.794,41	0,00	0,00	0,00	0,00
0420	23113	212	76.000,00	69.855,78	145.855,78	125.109,10	125.109,10	125.109,10	77.919,10
0420	23113	213	26.000,00	5.208,25	31.208,25	12.371,03	12.371,03	12.371,03	12.125,39
0420	23113	215	500,00	0,00	500,00	373,74	373,74	373,74	373,74
0420	23113	21000	5.000,00	0,00	5.000,00	2.863,85	2.863,85	2.863,85	2.863,85
0420	23113	22100	18.500,00	0,00	18.500,00	18.500,00	16.368,74	16.368,74	16.368,74
0420	23113	22101	3.500,00	0,00	3.500,00	3.500,00	1.278,41	1.278,41	1.278,41
0420	23113	22102	15.900,00	0,00	15.900,00	15.900,00	12.220,63	12.220,63	12.220,63
0420	23113	22199	1.000,00	0,00	1.000,00	1.574,21	1.574,21	1.574,21	0,00
0420	23113	22700	54.500,00	0,00	54.500,00	54.382,44	54.382,44	54.382,44	54.382,44
0420	23113	62200	4.000,00	0,00	4.000,00	0,00	0,00	0,00	0,00
0420	23113	62500	500,00	0,00	500,00	690,91	690,91	690,91	0,00
0420	33211	212	15.000,00	48.000,00	63.000,00	51.779,55	3.779,55	3.779,55	3.779,55
0420	33211	213	100,00	0,00	100,00	0,00	0,00	0,00	0,00
0420	33211	215	500,00	0,00	500,00	724,79	724,79	724,79	724,79
0420	33211	481	0,00	0,00	0,00	0,00	0,00	0,00	0,00
0420	33211	22199	1.000,00	0,00	1.000,00	232,32	232,32	232,32	232,32
0420	33211	62200	500,00	0,00	500,00	7.249,85	7.249,85	7.249,85	7.249,85
0420	33211	62500	1.000,00	0,00	1.000,00	0,00	0,00	0,00	0,00
0420	33211	63500	500,00	0,00	500,00	0,00	0,00	0,00	0,00
0420	33221	212	5.000,00	0,00	5.000,00	863,94	863,94	863,94	863,94
0420	33221	213	13.100,00	1.164,63	14.264,63	3.559,92	3.559,92	3.559,92	3.407,07
0420	33221	215	500,00	0,00	500,00	0,00	0,00	0,00	0,00
0420	33221	22199	500,00	0,00	500,00	0,00	0,00	0,00	0,00
0420	33221	22700	19.100,00	0,00	19.100,00	14.223,84	14.223,84	14.223,84	14.223,84
0420	33221	62200	35.000,00	0,00	35.000,00	17.892,57	17.892,57	17.892,57	17.892,57
0420	33221	62500	500,00	0,00	500,00	0,00	0,00	0,00	0,00

Org.	Pro.	Eco.	Créditos Iniciales	Modificaciones de Crédito	Créditos Totales consignados	Retenciones de Crédito	Gastos Autorizados	Disposiciones ó Compromisos	Obligaciones Reconocidas
0420	33221	63500	500,00	0,00	500,00	0,00	0,00	0,00	0,00
0420	92012	212	8.000,00	0,00	8.000,00	423,50	423,50	423,50	423,50
0420	92012	213	10.100,00	226,87	10.326,87	2.702,17	2.702,17	2.702,17	2.667,59
0420	92012	215	500,00	0,00	500,00	0,00	0,00	0,00	0,00
0420	92012	22199	500,00	0,00	500,00	0,00	0,00	0,00	0,00
0420	92012	22700	17.700,00	0,00	17.700,00	12.739,44	12.739,44	12.739,44	12.739,44
0420	92012	62200	3.000,00	0,00	3.000,00	0,00	0,00	0,00	0,00
0420	92012	62500	500,00	0,00	500,00	0,00	0,00	0,00	0,00
0420	92012	63500	500,00	0,00	500,00	0,00	0,00	0,00	0,00
0420	92013	212	3.000,00	19.402,87	22.402,87	21.543,12	21.543,12	2.140,25	2.140,25
0420	92013	213	11.000,00	726,00	11.726,00	3.142,67	3.142,67	3.142,67	2.942,53
0420	92013	215	500,00	0,00	500,00	0,00	0,00	0,00	0,00
0420	92013	22101	3.100,00	0,00	3.100,00	6.124,58	6.124,58	6.124,58	6.124,58
0420	92013	22102	8.000,00	0,00	8.000,00	8.000,00	5.939,78	5.939,78	5.939,78
0420	92013	22199	500,00	0,00	500,00	0,00	0,00	0,00	0,00
0420	92013	22700	19.100,00	0,00	19.100,00	7.807,80	7.807,80	7.807,80	7.807,80
0420	92013	62200	3.000,00	0,00	3.000,00	0,00	0,00	0,00	0,00
0420	92013	62500	500,00	0,00	500,00	1.839,20	1.839,20	1.839,20	1.839,20
0420	92013	63500	500,00	0,00	500,00	0,00	0,00	0,00	0,00
0420	92090	22100	4.400,00	0,00	4.400,00	4.400,00	1.165,96	1.165,96	1.165,96
0420	92090	22101	300,00	0,00	300,00	300,00	0,00	0,00	0,00
0420	93233	212	12.000,00	0,00	12.000,00	6.395,53	6.395,53	6.395,53	6.395,53
0420	93233	213	31.100,00	756,25	31.856,25	13.632,74	13.632,74	13.632,74	13.632,74
0420	93233	215	500,00	0,00	500,00	0,00	0,00	0,00	0,00
0420	93233	22100	51.700,00	0,00	51.700,00	51.700,00	46.570,03	46.570,03	46.570,03
0420	93233	22101	3.000,00	0,00	3.000,00	3.000,00	2.405,88	2.405,88	2.405,88
0420	93233	22199	500,00	0,00	500,00	247,66	247,66	247,66	0,00
0420	93233	22700	89.300,00	0,00	89.300,00	73.372,68	73.372,68	73.372,68	73.372,68
0420	93233	62200	50.000,00	0,00	50.000,00	0,00	0,00	0,00	0,00
0420	93233	62500	10.000,00	0,00	10.000,00	4.312,90	4.312,90	4.312,90	0,00
0420	93233	63500	500,00	0,00	500,00	0,00	0,00	0,00	0,00
0420	93341	213	10.000,00	0,00	10.000,00	139.150,00	139.150,00	139.150,00	31.907,48



Org.	Pro.	Eco.	Créditos Iniciales	Modificaciones de Crédito	Créditos Totales consignados	Retenciones de Crédito	Gastos Autorizados	Disposiciones ó Compromisos	Obligaciones Reconocidas
0420	93341	22103	2.000,00	0,00	2.000,00	0,00	0,00	0,00	0,00
0420	93341	22112	70.000,00	30.000,00	100.000,00	84.529,57	84.529,57	84.529,57	27.885,02
0420	93341	22199	40.000,00	12.000,00	52.000,00	57.676,04	57.510,03	57.510,03	27.510,03
0420	93341	22706	10.000,00	0,00	10.000,00	1.299,54	1.299,54	1.299,54	1.299,54
0420	93341	22799	6.000,00	9.226,25	15.226,25	15.299,74	15.299,74	15.299,74	15.299,74
0420	93362	212	40.300,00	0,00	40.300,00	43.815,81	43.815,81	10.595,72	10.595,72
0420	93362	213	75.900,00	18.992,12	94.892,12	44.679,39	44.679,39	44.679,39	44.502,91
0420	93362	215	6.000,00	0,00	6.000,00	2.809,85	2.809,85	2.809,85	2.809,85
0420	93362	22100	119.000,00	0,00	119.000,00	119.000,00	100.095,72	100.095,72	100.095,72
0420	93362	22101	4.200,00	0,00	4.200,00	4.200,00	3.998,88	3.998,88	3.998,88
0420	93362	22199	5.000,00	0,00	5.000,00	5.140,01	5.140,01	5.140,01	1.847,60
0420	93362	22700	280.400,00	0,00	280.400,00	198.827,52	198.827,52	198.827,52	198.827,52
0420	93362	62200	1.000,00	0,00	1.000,00	0,00	0,00	0,00	0,00
0420	93362	62500	10.000,00	0,00	10.000,00	3.095,46	3.095,46	3.095,46	0,00
0420	93362	63200	100.000,00	0,00	100.000,00	44.368,28	44.368,28	44.368,28	0,00
0420	93362	63302	0,00	190.000,00	190.000,00	170.946,97	111.051,97	111.051,97	0,00
0420	93363	213	35.000,00	7.221,62	42.221,62	22.310,87	22.310,87	22.310,87	22.196,23
0420	93363	22100	73.200,00	0,00	73.200,00	73.200,00	69.788,49	69.788,49	69.788,49
0420	93363	22101	1.300,00	0,00	1.300,00	1.300,00	1.087,60	1.087,60	1.087,60
0420	93363	22700	96.300,00	0,00	96.300,00	96.236,16	96.236,16	96.236,16	96.236,16
0420	93363	63200	10.000,00	0,00	10.000,00	0,00	0,00	0,00	0,00
0420	93364	212	6.000,00	0,00	6.000,00	3.720,10	3.720,10	3.720,10	3.720,10
0420	93364	213	34.100,00	12.892,44	46.992,44	17.637,93	17.637,93	17.637,93	17.537,85
0420	93364	215	500,00	0,00	500,00	121,00	121,00	121,00	121,00
0420	93364	22100	61.700,00	0,00	61.700,00	61.700,00	48.202,25	48.202,25	48.202,25
0420	93364	22101	2.000,00	0,00	2.000,00	2.000,00	1.149,67	1.149,67	1.149,67
0420	93364	22199	500,00	0,00	500,00	111,16	111,16	111,16	0,00
0420	93364	22700	75.500,00	0,00	75.500,00	49.243,92	49.243,92	49.243,92	49.243,92
0420	93364	62200	140.000,00	0,00	140.000,00	132.913,58	132.913,58	0,00	0,00
0420	93364	62500	500,00	0,00	500,00	0,00	0,00	0,00	0,00
0420	93364	63500	500,00	0,00	500,00	0,00	0,00	0,00	0,00
0420	93365	212	11.000,00	38.133,61	49.133,61	41.746,85	41.746,85	41.746,85	41.746,85

Org.	Pro.	Eco.	Créditos Iniciales	Modificaciones de Crédito	Créditos Totales consignados	Retenciones de Crédito	Gastos Autorizados	Disposiciones ó Compromisos	Obligaciones Reconocidas
0420	93365	213	40.000,00	3.161,12	43.161,12	19.185,72	19.185,72	19.185,72	18.730,81
0420	93365	215	500,00	0,00	500,00	0,00	0,00	0,00	0,00
0420	93365	21000	6.000,00	0,00	6.000,00	2.063,82	2.063,82	2.063,82	2.063,82
0420	93365	22100	76.700,00	0,00	76.700,00	76.700,00	71.728,08	71.728,08	71.728,08
0420	93365	22101	14.300,00	5.385,70	19.685,70	21.162,85	15.777,15	15.777,15	15.777,15
0420	93365	22102	2.000,00	0,00	2.000,00	2.000,00	1.626,46	1.626,46	1.626,46
0420	93365	22103	110.000,00	0,00	110.000,00	110.895,06	110.895,06	110.895,06	110.895,06
0420	93365	22199	500,00	0,00	500,00	0,00	0,00	0,00	0,00
0420	93365	22700	617.100,00	-50.000,00	567.100,00	449.149,23	449.149,23	449.149,23	449.149,23
0420	93365	62200	35.000,00	0,00	35.000,00	20.911,35	20.911,35	20.911,35	0,00
0420	93365	62500	500,00	0,00	500,00	0,00	0,00	0,00	0,00
0420	93365	63200	20.000,00	12.000,00	32.000,00	18.278,41	18.278,41	18.278,41	18.278,41
0420	93365	63500	500,00	0,00	500,00	0,00	0,00	0,00	0,00
0420	93366	212	15.000,00	81.755,61	96.755,61	97.069,86	97.069,86	15.294,25	15.294,25
0420	93366	213	33.200,00	18.873,75	52.073,75	32.438,14	32.283,88	32.283,88	31.919,96
0420	93366	215	5.000,00	12.589,96	17.589,96	13.243,35	13.243,35	13.243,35	13.243,35
0420	93366	22100	33.000,00	0,00	33.000,00	33.000,00	27.186,64	27.186,64	27.186,64
0420	93366	22101	1.200,00	0,00	1.200,00	4.817,36	4.817,36	4.817,36	4.817,36
0420	93366	22103	6.000,00	0,00	6.000,00	466,41	466,41	466,41	466,41
0420	93366	22199	9.500,00	0,00	9.500,00	2.466,50	2.466,49	2.466,49	2.466,49
0420	93366	22700	13.400,00	0,00	13.400,00	11.984,16	11.984,16	11.984,16	11.984,16
0420	93366	22799	160.000,00	2.371,57	162.371,57	178.114,35	178.114,35	178.114,35	175.742,78
0420	93366	60901	500,00	0,00	500,00	0,00	0,00	0,00	0,00
0420	93366	62200	500,00	0,00	500,00	0,00	0,00	0,00	0,00
0420	93366	62300	5.800,00	0,00	5.800,00	0,00	0,00	0,00	0,00
0420	93366	62500	1.000,00	0,00	1.000,00	1.524,60	1.524,60	1.524,60	0,00
0420	93366	63200	13.000,00	17.000,00	30.000,00	10.484,65	10.484,65	10.484,65	0,00
0420	93366	63500	500,00	0,00	500,00	0,00	0,00	0,00	0,00
0420	93367	212	1.000,00	0,00	1.000,00	0,00	0,00	0,00	0,00
0420	93367	213	7.600,00	10.000,00	17.600,00	10.849,28	10.849,28	10.849,28	10.529,03
0420	93367	215	500,00	0,00	500,00	0,00	0,00	0,00	0,00
0420	93367	21000	11.500,00	0,00	11.500,00	4.478,10	4.478,10	4.478,10	4.478,10

Org.	Pro.	Eco.	Créditos Iniciales	Modificaciones de Crédito	Créditos Totales consignados	Retenciones de Crédito	Gastos Autorizados	Disposiciones ó Compromisos	Obligaciones Reconocidas
0420	93367	22100	3.200,00	0,00	3.200,00	3.200,00	1.981,05	1.981,05	1.981,05
0420	93367	22199	500,00	0,00	500,00	929,86	929,86	929,86	929,86
0420	93367	22700	20.200,00	0,00	20.200,00	7.444,68	7.444,68	7.444,68	7.444,68
0420	93367	62200	500,00	0,00	500,00	0,00	0,00	0,00	0,00
0420	93368	212	43.000,00	87.222,16	130.222,16	130.374,54	130.374,54	4.148,83	4.148,83
0420	93368	213	15.400,00	1.043,62	16.443,62	4.329,14	4.329,14	4.329,14	4.214,68
0420	93368	215	500,00	0,00	500,00	0,00	0,00	0,00	0,00
0420	93368	21000	6.000,00	0,00	6.000,00	2.686,86	2.686,86	2.686,86	2.686,86
0420	93368	22100	19.600,00	0,00	19.600,00	19.600,00	16.997,21	16.997,21	16.997,21
0420	93368	22101	1.700,00	0,00	1.700,00	1.700,00	852,23	852,23	852,23
0420	93368	22199	1.000,00	0,00	1.000,00	0,00	0,00	0,00	0,00
0420	93368	22700	35.200,00	0,00	35.200,00	16.532,36	16.532,36	16.532,36	16.532,36
0420	93368	62200	500,00	0,00	500,00	1.053,33	1.053,33	1.053,33	1.053,33
0420	93368	62500	500,00	0,00	500,00	0,00	0,00	0,00	0,00
0420	93391	21000	18.000,00	0,00	18.000,00	3.340,23	3.340,23	3.340,23	3.192,59
0430	135	76201	0,00	112.027,52	112.027,52	111.691,65	111.691,65	0,00	0,00
0430	161	76201	0,00	1.130.115,28	1.130.115,28	1.123.437,89	965.844,69	41.038,43	0,00
0430	163	76201	0,00	0,00	0,00	0,00	0,00	0,00	0,00
0430	165	76201	0,00	0,00	0,00	0,00	0,00	0,00	0,00
0430	323	76201	0,00	119.506,63	119.506,63	119.506,63	99.506,63	67.181,45	0,00
0430	337	76201	0,00	184.653,00	184.653,00	173.933,43	79.133,43	79.133,43	79.133,43
0430	342	76201	0,00	2.013.766,87	2.013.766,87	1.960.072,16	952.846,75	952.846,75	787.639,81
0430	492	76201	0,00	25.000,00	25.000,00	25.000,00	0,00	0,00	0,00
0430	1332	76201	0,00	173.195,25	173.195,25	173.195,25	154.921,68	123.311,56	123.311,56
0430	1333	76201	0,00	280.375,64	280.375,64	258.914,26	190.495,64	137.846,47	0,00
0430	1531	76201	0,00	0,00	0,00	0,00	0,00	0,00	0,00
0430	1532	76201	0,00	1.112.866,66	1.112.866,66	1.052.149,85	533.915,25	465.146,32	75.484,59
0430	1533	76201	0,00	963.542,77	963.542,77	875.819,79	856.952,45	676.180,01	402.434,77
0430	1534	76201	0,00	9.388.687,57	9.388.687,57	9.017.055,36	8.722.800,37	2.630.219,19	232.513,95
0430	1601	650	0,00	377.795,88	377.795,88	377.795,88	377.795,88	377.795,88	0,00
0430	1601	76201	0,00	1.015.415,54	1.015.415,54	1.015.415,53	394.472,22	394.472,22	113.081,75
0430	1602	76201	0,00	64.783,34	64.783,34	64.783,15	64.783,15	64.783,15	64.783,15

Org.	Pro.	Eco.	Créditos Iniciales	Modificaciones de Crédito	Créditos Totales consignados	Retenciones de Crédito	Gastos Autorizados	Disposiciones ó Compromisos	Obligaciones Reconocidas
0430	1603	76201	0,00	1.659.835,55	1.659.835,55	1.614.812,63	1.252.254,67	209.724,98	73.331,80
0430	1651	76201	0,00	126.382,86	126.382,86	126.382,86	26.382,86	26.382,86	0,00
0430	1652	76201	0,00	333.984,90	333.984,90	333.967,87	333.967,87	333.967,87	167.028,10
0430	1653	76201	0,00	1.255.969,75	1.255.969,75	1.234.551,22	958.496,11	82.890,76	0,00
0430	1711	76201	0,00	10.022,86	10.022,86	10.022,86	10.022,86	10.022,86	0,00
0430	1712	76201	0,00	405.645,01	405.645,01	493.129,89	493.129,89	49.321,79	49.321,79
0430	1713	76201	0,00	4.776.216,11	4.776.216,11	4.558.709,64	4.463.259,96	1.150.870,24	89.181,51
0430	3331	76201	0,00	132.069,06	132.069,06	132.069,06	132.069,06	0,00	0,00
0430	3343	76201	0,00	227.480,00	227.480,00	227.480,00	227.480,00	227.480,00	0,00
0430	3367	76201	0,00	37.095,73	37.095,73	37.095,73	37.095,73	0,00	0,00
0430	4311	76201	0,00	0,00	0,00	0,00	0,00	0,00	0,00
0430	4312	76201	0,00	32.000,00	32.000,00	32.000,00	0,00	0,00	0,00
0430	4314	76201	0,00	592.598,23	592.598,23	455.727,60	455.727,60	455.727,60	215.721,92
0430	4323	76201	0,00	106.992,04	106.992,04	106.890,41	106.890,41	0,00	0,00
0430	4413	76201	0,00	58.318,39	58.318,39	58.318,39	58.318,39	0,00	0,00
0430	4422	76201	0,00	30.354,28	30.354,28	30.354,28	30.354,28	0,00	0,00
0430	4532	76201	0,00	261.798,50	261.798,50	261.508,97	261.508,97	87.187,76	87.187,76
0430	4534	76201	0,00	266.282,83	266.282,83	266.282,83	265.625,86	265.625,86	265.625,86
0430	4536	76201	0,00	3.470.208,09	3.470.208,09	3.296.049,96	3.202.658,80	846.132,74	180.870,27
0430	4541	76201	0,00	2.672.981,81	2.672.981,81	2.646.543,50	1.059.137,77	1.059.137,77	816.706,68
0430	4542	76201	0,00	415.957,75	415.957,75	412.155,10	399.435,53	237.355,71	214.503,44
0430	4543	76201	0,00	1.709.027,21	1.709.027,21	1.709.027,21	1.516.475,40	0,00	0,00
0430	4591	76201	0,00	607.049,43	607.049,43	607.049,43	350.019,48	5.110,07	0,00
0430	4592	46201	12.100.000,00	-5.809.739,00	6.290.261,00	6.290.261,00	6.290.261,00	6.290.261,00	6.290.261,00
0430	4592	76201	12.100.000,00	7.500.657,67	19.600.657,67	18.716.235,45	18.033.515,64	8.538.438,29	3.415.676,94
0430	4599	76201	0,00	20.055.500,00	20.055.500,00	20.055.500,00	0,00	0,00	0,00
0430	4599	76301	0,00	0,00	0,00	0,00	0,00	0,00	0,00
0430	4599	76701	0,00	0,00	0,00	0,00	0,00	0,00	0,00
0430	9432	82120	0,00	0,00	0,00	0,00	0,00	0,00	0,00
0430	9433	82120	21.485.000,00	0,00	21.485.000,00	14.316.852,85	14.316.852,85	9.009.680,50	8.090.236,98
0430	16211	76201	0,00	34.000,00	34.000,00	34.000,00	0,00	0,00	0,00
0430	16213	76201	0,00	70.120,11	70.120,11	70.120,11	70.120,11	0,00	0,00

Org.	Pro.	Eco.	Créditos Iniciales	Modificaciones de Crédito	Créditos Totales consignados	Retenciones de Crédito	Gastos Autorizados	Disposiciones ó Compromisos	Obligaciones Reconocidas
0430	17225	46201	0,00	4.500,00	4.500,00	4.500,00	4.500,00	4.500,00	4.500,00
0430	17228	76201	0,00	320.671,03	320.671,03	311.502,03	158.137,58	36.421,00	0,00
0430	93391	76201	0,00	314.884,25	314.884,25	272.552,20	182.952,20	182.952,20	27.284,25
0430	93392	76201	0,00	0,00	0,00	0,00	0,00	0,00	0,00
0430	93393	76201	0,00	8.628.597,51	8.628.597,51	8.073.238,80	7.590.217,69	2.842.898,76	783.490,69
0440	462	45390	0,00	120.000,00	120.000,00	120.000,00	120.000,00	120.000,00	120.000,00
0440	4503	22001	10.000,00	0,00	10.000,00	5.041,98	5.041,98	5.041,98	4.201,65
0440	4503	22706	200.000,00	178.000,00	378.000,00	133.500,00	133.500,00	133.500,00	13.350,00
0440	4503	46201	100.000,00	-100.000,00	0,00	0,00	0,00	0,00	0,00
0440	4631	13102	0,00	0,00	0,00	0,00	0,00	0,00	0,00
0440	4631	16000	0,00	0,00	0,00	0,00	0,00	0,00	0,00
0440	4631	22799	0,00	0,00	0,00	0,00	0,00	0,00	0,00
0440	4631	62600	0,00	0,00	0,00	0,00	0,00	0,00	0,00
0510	136	650	0,00	0,00	0,00	0,00	0,00	0,00	0,00
0510	136	46201	348.000,00	97.000,00	445.000,00	447.000,00	400.000,00	400.000,00	250.000,00
0510	136	46301	1.000,00	0,00	1.000,00	0,00	0,00	0,00	0,00
0510	136	46701	1.000,00	0,00	1.000,00	0,00	0,00	0,00	0,00
0510	337	76201	0,00	54.414,40	54.414,40	54.141,93	54.141,93	54.141,93	0,00
0510	415	481	300.000,00	120.000,00	420.000,00	499.162,89	409.162,89	409.162,89	132.324,23
0510	415	781	110.000,00	0,00	110.000,00	65.051,64	65.051,64	65.051,64	8.845,03
0510	415	22799	20.000,00	0,00	20.000,00	0,00	0,00	0,00	0,00
0510	433	451	0,00	0,00	0,00	0,00	0,00	0,00	0,00
0510	433	479	300.000,00	-300.000,00	0,00	0,00	0,00	0,00	0,00
0510	433	481	0,00	203.882,00	203.882,00	202.774,46	142.774,46	142.774,46	32.774,46
0510	433	45101	0,00	6.000,00	6.000,00	6.000,00	0,00	0,00	0,00
0510	433	46201	0,00	9.097,56	9.097,56	9.097,56	9.097,56	9.097,56	0,00
0510	433	76201	0,00	52.333,06	52.333,06	52.333,06	52.333,06	52.333,06	52.333,06
0510	439	22799	10.000,00	0,00	10.000,00	14.237,80	14.237,80	14.237,80	14.237,80
0510	462	22706	10.000,00	0,00	10.000,00	0,00	0,00	0,00	0,00
0510	3269	481	0,00	42.561,80	42.561,80	42.561,80	0,00	0,00	0,00
0510	3269	45390	0,00	0,00	0,00	0,00	0,00	0,00	0,00
0510	3331	481	125.000,00	0,00	125.000,00	125.000,00	125.000,00	125.000,00	0,00

Org.	Pro.	Eco.	Créditos Iniciales	Modificaciones de Crédito	Créditos Totales consignados	Retenciones de Crédito	Gastos Autorizados	Disposiciones ó Compromisos	Obligaciones Reconocidas
0510	3331	781	0,00	233.131,74	233.131,74	198.781,24	165.649,50	165.649,50	30.146,85
0510	3339	781	0,00	19.485,67	19.485,67	19.485,67	19.485,67	19.485,67	19.485,67
0510	3339	76201	680.000,00	1.250.000,00	1.930.000,00	1.950.000,00	0,00	0,00	0,00
0510	3339	76301	10.000,00	0,00	10.000,00	0,00	0,00	0,00	0,00
0510	3339	76701	10.000,00	0,00	10.000,00	0,00	0,00	0,00	0,00
0510	3341	781	0,00	0,00	0,00	0,00	0,00	0,00	0,00
0510	3341	22799	0,00	30.000,00	30.000,00	30.000,00	30.000,00	0,00	0,00
0510	3341	46201	0,00	143.277,42	143.277,42	143.277,42	143.277,42	143.277,42	143.277,42
0510	3343	481	0,00	40.000,00	40.000,00	40.000,00	0,00	0,00	0,00
0510	3411	481	0,00	0,00	0,00	0,00	0,00	0,00	0,00
0510	3412	46201	298.000,00	80.500,00	378.500,00	378.444,43	303.444,43	247.351,78	171.684,71
0510	3412	46301	1.000,00	0,00	1.000,00	0,00	0,00	0,00	0,00
0510	3412	46701	1.000,00	0,00	1.000,00	0,00	0,00	0,00	0,00
0510	4141	481	350.000,00	292.000,00	642.000,00	526.055,89	276.055,89	257.975,72	47.638,09
0510	4141	781	60.000,00	10.000,00	70.000,00	114.531,91	114.531,91	106.087,12	8.786,20
0510	4141	22799	15.000,00	-2.000,00	13.000,00	0,00	0,00	0,00	0,00
0510	4142	480	72.000,00	72.120,00	144.120,00	144.120,00	144.120,00	144.120,00	0,00
0510	4142	481	328.000,00	59.974,91	387.974,91	389.999,26	349.999,26	335.047,21	68.382,17
0510	4142	781	500.000,00	16.552,80	516.552,80	500.000,00	500.000,00	339.315,03	23.798,80
0510	4142	22699	20.000,00	0,00	20.000,00	37.499,99	37.499,99	37.499,99	37.499,99
0510	4142	46201	480.000,00	0,00	480.000,00	499.340,49	499.340,49	489.426,29	186.942,24
0510	4142	46301	10.000,00	0,00	10.000,00	0,00	0,00	0,00	0,00
0510	4142	46701	10.000,00	0,00	10.000,00	0,00	0,00	0,00	0,00
0510	4142	76201	800.000,00	0,00	800.000,00	999.788,16	999.788,16	998.123,20	120.133,93
0510	4142	76301	100.000,00	0,00	100.000,00	0,00	0,00	0,00	0,00
0510	4142	76701	100.000,00	0,00	100.000,00	0,00	0,00	0,00	0,00
0510	4221	22799	20.000,00	-16.490,11	3.509,89	7.920,00	7.920,00	7.920,00	7.920,00
0510	4252	650	0,00	0,00	0,00	0,00	0,00	0,00	0,00
0510	4252	22706	10.000,00	6.708,70	16.708,70	8.958,66	2.249,96	2.249,96	2.249,96
0510	4252	62302	0,00	2.230,00	2.230,00	2.230,00	2.230,00	2.230,00	0,00
0510	4252	63302	0,00	186.540,00	186.540,00	186.540,00	131.285,00	131.285,00	0,00
0510	4311	481	0,00	10.000,00	10.000,00	10.000,00	0,00	0,00	0,00

Org.	Pro.	Eco.	Créditos Iniciales	Modificaciones de Crédito	Créditos Totales consignados	Retenciones de Crédito	Gastos Autorizados	Disposiciones ó Compromisos	Obligaciones Reconocidas
0510	4311	46201	0,00	202.555,18	202.555,18	202.555,18	0,00	0,00	0,00
0510	4314	481	0,00	0,00	0,00	0,00	0,00	0,00	0,00
0510	4314	76201	0,00	0,00	0,00	0,00	0,00	0,00	0,00
0510	4321	479	0,00	210.000,00	210.000,00	210.000,00	0,00	0,00	0,00
0510	4321	480	3.000,00	0,00	3.000,00	3.000,00	3.000,00	3.000,00	0,00
0510	4321	481	100.346,88	204.000,00	304.346,88	246.877,14	46.877,14	46.877,14	27.005,34
0510	4321	781	60.000,00	78.152,00	138.152,00	78.152,00	0,00	0,00	0,00
0510	4321	22602	0,00	60.000,00	60.000,00	17.358,95	17.358,95	17.358,95	10.660,00
0510	4321	22699	80.000,00	0,00	80.000,00	69.592,45	69.592,45	69.592,45	69.592,45
0510	4321	22799	100.000,00	241.802,42	341.802,42	250.674,02	250.674,02	128.936,88	115.790,88
0510	4321	46201	1.480.000,00	-149.780,67	1.330.219,33	904.449,71	824.484,31	817.398,97	294.184,70
0510	4321	46301	100.000,00	0,00	100.000,00	130.000,00	0,00	0,00	0,00
0510	4321	46701	190.000,00	0,00	190.000,00	110.000,00	0,00	0,00	0,00
0510	4321	76201	500.000,00	0,00	500.000,00	500.000,00	500.000,00	499.976,57	0,00
0510	4321	76301	280.000,00	-30.000,00	250.000,00	0,00	0,00	0,00	0,00
0510	4321	76701	60.000,00	0,00	60.000,00	0,00	0,00	0,00	0,00
0510	4322	22699	0,00	0,00	0,00	0,00	0,00	0,00	0,00
0510	4322	62700	0,00	0,00	0,00	0,00	0,00	0,00	0,00
0510	4911	22706	40.000,00	0,00	40.000,00	0,00	0,00	0,00	0,00
0510	9431	46700	3.296.799,66	0,00	3.296.799,66	3.296.799,66	3.296.799,66	3.296.799,66	1.648.399,84
0510	16211	76301	0,00	0,00	0,00	0,00	0,00	0,00	0,00
0510	17226	22799	0,00	0,00	0,00	0,00	0,00	0,00	0,00
0510	24100	479	0,00	2.000.000,00	2.000.000,00	2.000.000,00	0,00	0,00	0,00
0510	24100	481	0,00	120.239,64	120.239,64	120.239,64	0,00	0,00	0,00
0510	24100	771	0,00	740.000,00	740.000,00	740.000,00	0,00	0,00	0,00
0510	24100	13100	0,00	113.182,00	113.182,00	113.182,00	0,00	0,00	0,00
0510	24100	16000	0,00	36.818,00	36.818,00	36.818,00	0,00	0,00	0,00
0510	24100	22699	0,00	610.000,00	610.000,00	601.969,52	131.969,52	56.969,52	6.969,60
0510	24100	22799	0,00	125.000,00	125.000,00	125.000,00	0,00	0,00	0,00
0510	24100	46201	2.980.000,00	75.000,00	3.055.000,00	3.051.547,22	2.976.547,22	2.903.967,99	1.394.257,62
0510	24100	46301	10.000,00	0,00	10.000,00	0,00	0,00	0,00	0,00
0510	24100	46701	10.000,00	0,00	10.000,00	0,00	0,00	0,00	0,00

Org.	Pro.	Eco.	Créditos Iniciales	Modificaciones de Crédito	Créditos Totales consignados	Retenciones de Crédito	Gastos Autorizados	Disposiciones ó Compromisos	Obligaciones Reconocidas
0510	24100	76201	0,00	300.000,00	300.000,00	300.000,00	0,00	0,00	0,00
0510	24154	13199	0,00	0,00	0,00	0,00	0,00	0,00	0,00
0510	24154	16000	0,00	0,00	0,00	0,00	0,00	0,00	0,00
0510	24156	13100	0,00	0,00	0,00	0,00	0,00	0,00	0,00
0510	24157	13199	0,00	0,00	0,00	0,00	0,00	0,00	0,00
0510	24157	16000	0,00	0,00	0,00	0,00	0,00	0,00	0,00
0510	93391	781	0,00	0,00	0,00	0,00	0,00	0,00	0,00
0520	462	480	60.000,00	0,00	60.000,00	0,00	0,00	0,00	0,00
0520	462	481	30.000,00	0,00	30.000,00	0,00	0,00	0,00	0,00
0520	462	22799	18.000,00	0,00	18.000,00	0,00	0,00	0,00	0,00
0520	3263	481	0,00	0,00	0,00	0,00	0,00	0,00	0,00
0520	3263	22699	0,00	0,00	0,00	0,00	0,00	0,00	0,00
0520	3263	22799	0,00	0,00	0,00	0,00	0,00	0,00	0,00
0520	3263	46201	0,00	15.000,00	15.000,00	13.985,26	13.985,26	13.985,26	13.985,26
0520	3269	481	50.000,00	0,00	50.000,00	48.752,48	48.752,48	48.752,48	48.752,48
0520	3269	45390	0,00	152.000,00	152.000,00	149.378,82	149.378,82	149.378,82	0,00
0520	3269	46201	15.000,00	0,00	15.000,00	15.000,00	15.000,00	15.000,00	0,00
0520	4142	481	0,00	128.571,57	128.571,57	128.571,57	128.571,57	128.571,57	0,00
0520	4191	22699	0,00	0,00	0,00	0,00	0,00	0,00	0,00
0520	4251	480	150.000,00	0,00	150.000,00	140.000,00	140.000,00	140.000,00	140.000,00
0520	4541	76201	0,00	545.592,04	545.592,04	545.592,04	545.592,04	545.592,04	0,00
0520	4913	13199	0,00	0,00	0,00	0,00	0,00	0,00	0,00
0520	4913	16000	0,00	0,00	0,00	0,00	0,00	0,00	0,00
0520	4913	22699	0,00	0,00	0,00	0,00	0,00	0,00	0,00
0520	4913	22799	0,00	0,00	0,00	0,00	0,00	0,00	0,00
0520	17221	481	227.000,00	0,00	227.000,00	100.679,66	100.679,66	100.679,66	0,00
0520	17221	22799	400.000,00	0,00	400.000,00	0,00	0,00	0,00	0,00
0520	17221	46201	490.000,00	183.029,05	673.029,05	682.097,67	634.630,71	634.630,71	34.609,56
0520	17221	46301	10.000,00	0,00	10.000,00	0,00	0,00	0,00	0,00
0520	17221	46701	50.000,00	0,00	50.000,00	50.000,00	50.000,00	50.000,00	0,00
0520	17221	76201	800.000,00	3.352.070,95	4.152.070,95	4.271.255,17	3.980.654,75	3.980.654,75	0,00
0520	17221	76301	100.000,00	0,00	100.000,00	0,00	0,00	0,00	0,00



Org.	Pro.	Eco.	Créditos Iniciales	Modificaciones de Crédito	Créditos Totales consignados	Retenciones de Crédito	Gastos Autorizados	Disposiciones ó Compromisos	Obligaciones Reconocidas
0520	17221	76701	100.000,00	0,00	100.000,00	0,00	0,00	0,00	0,00
0520	17222	46201	880.000,00	0,00	880.000,00	897.733,87	897.733,87	897.733,87	566.302,93
0520	17222	46301	10.000,00	0,00	10.000,00	0,00	0,00	0,00	0,00
0520	17222	46701	10.000,00	0,00	10.000,00	0,00	0,00	0,00	0,00
0520	23131	480	14.400,00	0,00	14.400,00	14.400,00	14.400,00	14.400,00	14.400,00
0520	23131	481	125.000,00	53.480,00	178.480,00	160.085,06	160.085,06	141.767,26	50.085,06
0520	23131	781	125.000,00	21.000,00	146.000,00	131.000,00	131.000,00	57.565,24	21.000,00
0520	23131	22799	18.000,00	0,00	18.000,00	0,00	0,00	0,00	0,00
0520	23132	481	140.000,00	80.000,00	220.000,00	80.000,00	80.000,00	80.000,00	80.000,00
0520	23132	781	60.000,00	0,00	60.000,00	0,00	0,00	0,00	0,00
0520	24112	481	55.000,00	0,00	55.000,00	55.000,00	55.000,00	43.790,13	43.790,13
0520	24112	13100	37.800,00	0,00	37.800,00	37.800,00	24.427,08	24.427,08	24.427,08
0520	24112	13102	31.500,00	0,00	31.500,00	31.500,00	22.952,43	22.952,43	22.952,43
0520	24112	16000	26.600,00	0,00	26.600,00	26.600,00	16.173,83	16.173,83	16.173,83
0520	24112	22699	0,00	0,00	0,00	0,00	0,00	0,00	0,00
0520	24112	22799	0,00	0,00	0,00	0,00	0,00	0,00	0,00
0520	92052	22699	25.000,00	0,00	25.000,00	0,00	0,00	0,00	0,00
0520	92052	22706	15.000,00	0,00	15.000,00	0,00	0,00	0,00	0,00
0520	92052	22799	50.000,00	0,00	50.000,00	44.865,27	44.865,27	44.865,27	26.715,27
0611	23110	22699	50.000,00	-16.000,00	34.000,00	129.301,63	1.301,63	1.301,63	1.301,63
0611	23121	481	1.397.000,00	98.605,90	1.495.605,90	1.496.993,39	1.496.993,39	1.495.870,75	130.404,37
0611	23121	781	500.000,00	1.375.000,00	1.875.000,00	1.851.295,64	601.295,64	497.326,15	176.807,88
0611	23121	22699	400.000,00	24.000,00	424.000,00	329.766,64	300.535,09	300.535,09	300.535,09
0611	23121	22799	400.000,00	0,00	400.000,00	362.128,61	362.128,61	362.128,61	346.144,53
0611	23121	46201	6.149.275,46	91.000,00	6.240.275,46	5.926.827,98	5.835.827,98	5.779.788,25	2.814.476,51
0611	23121	46301	10.000,00	0,00	10.000,00	121.745,87	121.745,87	121.745,87	0,00
0611	23121	46701	60.000,00	0,00	60.000,00	60.000,00	60.000,00	60.000,00	0,00
0611	23122	481	200.000,00	24.000,00	224.000,00	210.663,23	186.663,23	186.663,23	0,00
0611	23122	22699	273.000,00	204.083,73	477.083,73	531.940,11	502.257,61	427.933,66	222.291,30
0611	23122	46201	880.000,00	100.000,00	980.000,00	999.673,76	899.673,76	899.673,76	478.605,50
0611	23122	46301	10.000,00	0,00	10.000,00	0,00	0,00	0,00	0,00
0611	23122	46701	10.000,00	0,00	10.000,00	0,00	0,00	0,00	0,00

Org.	Pro.	Eco.	Créditos Iniciales	Modificaciones de Crédito	Créditos Totales consignados	Retenciones de Crédito	Gastos Autorizados	Disposiciones ó Compromisos	Obligaciones Reconocidas
0611	23131	46201	0,00	0,00	0,00	0,00	0,00	0,00	0,00
0612	342	781	400.000,00	0,00	400.000,00	310.000,00	310.000,00	251.128,38	4.499,55
0612	342	75301	0,00	400.000,00	400.000,00	400.000,00	0,00	0,00	0,00
0612	342	76201	680.000,00	0,00	680.000,00	693.999,99	693.999,99	693.881,82	48.932,12
0612	342	76301	10.000,00	0,00	10.000,00	0,00	0,00	0,00	0,00
0612	342	76701	10.000,00	0,00	10.000,00	0,00	0,00	0,00	0,00
0612	3249	781	0,00	0,00	0,00	0,00	0,00	0,00	0,00
0612	3262	481	340.000,00	18.150,00	358.150,00	353.675,00	353.675,00	353.675,00	260.018,75
0612	3262	22699	18.000,00	0,00	18.000,00	21.600,00	21.600,00	21.600,00	21.600,00
0612	3269	42390	0,00	80.000,00	80.000,00	80.000,00	80.000,00	80.000,00	0,00
0612	3269	42391	425.000,00	0,00	425.000,00	425.000,00	425.000,00	425.000,00	200.000,00
0612	3269	45390	0,00	0,00	0,00	0,00	0,00	0,00	0,00
0612	3331	480	25.000,00	0,00	25.000,00	25.000,00	25.000,00	25.000,00	25.000,00
0612	3331	481	100.000,00	0,00	100.000,00	0,00	0,00	0,00	0,00
0612	3331	46201	148.000,00	0,00	148.000,00	470.000,00	470.000,00	309.660,97	153.791,20
0612	3331	46301	1.000,00	0,00	1.000,00	0,00	0,00	0,00	0,00
0612	3331	46701	1.000,00	0,00	1.000,00	0,00	0,00	0,00	0,00
0612	3331	76201	0,00	189.456,66	189.456,66	189.456,66	0,00	0,00	0,00
0612	3339	781	600.000,00	6.496,60	606.496,60	603.689,74	597.193,14	544.864,99	19.489,36
0612	3339	76201	580.000,00	0,00	580.000,00	592.209,98	592.209,98	582.209,83	40.915,36
0612	3339	76301	10.000,00	0,00	10.000,00	0,00	0,00	0,00	0,00
0612	3339	76701	10.000,00	0,00	10.000,00	0,00	0,00	0,00	0,00
0612	3341	480	16.200,00	62.517,00	78.717,00	78.717,00	78.717,00	78.717,00	78.717,00
0612	3341	481	1.800.000,00	543.595,44	2.343.595,44	1.883.135,36	1.682.706,36	1.451.604,43	199.216,55
0612	3341	781	0,00	30.420,76	30.420,76	30.420,76	30.420,76	30.420,76	5.043,20
0612	3341	22609	360.000,00	137.949,84	497.949,84	523.638,24	499.368,24	431.543,20	244.987,64
0612	3341	22799	143.000,00	20.773,50	163.773,50	128.872,98	128.872,98	128.872,98	97.915,98
0612	3341	46201	1.605.000,00	406.912,00	2.011.912,00	1.845.912,00	1.439.000,00	1.430.160,75	688.569,59
0612	3341	46301	10.000,00	-6.496,60	3.503,40	0,00	0,00	0,00	0,00
0612	3341	46701	10.000,00	0,00	10.000,00	0,00	0,00	0,00	0,00
0612	3341	76201	0,00	140.000,00	140.000,00	140.000,00	140.000,00	140.000,00	131.066,55
0612	3342	22609	13.200,00	0,00	13.200,00	0,00	0,00	0,00	0,00

Org.	Pro.	Eco.	Créditos Iniciales	Modificaciones de Crédito	Créditos Totales consignados	Retenciones de Crédito	Gastos Autorizados	Disposiciones ó Compromisos	Obligaciones Reconocidas
0612	3342	62900	15.000,00	0,00	15.000,00	9.985,85	9.985,85	9.985,85	2.150,00
0612	3343	480	1.500,00	0,00	1.500,00	1.500,00	1.500,00	1.500,00	1.500,00
0612	3343	481	450.000,00	238.812,00	688.812,00	1.014.582,26	993.170,26	596.017,50	76.934,65
0612	3343	22609	1.430.500,00	76.511,59	1.507.011,59	1.582.172,37	1.573.173,06	1.468.443,65	358.480,06
0612	3343	46201	790.000,00	215.000,00	1.005.000,00	881.000,00	881.000,00	873.622,98	340.217,80
0612	3343	46301	10.000,00	0,00	10.000,00	0,00	0,00	0,00	0,00
0612	3343	46701	1.500.000,00	0,00	1.500.000,00	1.500.000,00	1.500.000,00	1.500.000,00	1.500.000,00
0612	3411	481	2.000.000,00	881.394,24	2.881.394,24	2.793.024,94	2.405.524,94	2.345.137,02	227.343,81
0612	3411	22609	443.300,00	255.400,00	698.700,00	604.293,06	604.293,06	575.368,54	531.897,22
0612	3411	46201	1.480.000,00	2.122,49	1.482.122,49	1.497.187,99	1.497.187,99	1.467.494,11	723.677,92
0612	3411	46301	10.000,00	0,00	10.000,00	0,00	0,00	0,00	0,00
0612	3411	46701	10.000,00	0,00	10.000,00	0,00	0,00	0,00	0,00
0612	3411	62991	16.000,00	0,00	16.000,00	0,00	0,00	0,00	0,00
0612	4311	22799	0,00	1.754,50	1.754,50	0,00	0,00	0,00	0,00
0620	337	22400	570,00	0,00	570,00	811,30	811,30	811,30	811,30
0620	462	481	36.000,00	0,00	36.000,00	36.000,00	36.000,00	36.000,00	0,00
0620	462	45390	12.000,00	0,00	12.000,00	12.000,00	12.000,00	12.000,00	0,00
0620	929	352	5.000,00	341,84	5.341,84	1.588,19	1.246,35	1.246,35	1.246,35
0620	929	22699	15.000,00	196,80	15.196,80	496,80	496,80	496,80	496,80
0620	3242	22400	1.050,00	0,00	1.050,00	1.454,75	1.454,75	1.454,75	1.454,75
0620	3242	22701	141.000,00	0,00	141.000,00	139.009,84	139.009,84	139.009,84	138.873,22
0620	3261	22400	750,00	0,00	750,00	652,16	652,16	652,16	652,16
0620	3261	22499	12.000,00	0,00	12.000,00	10.889,71	10.889,71	10.889,71	10.889,71
0620	3269	481	30.300,00	0,00	30.300,00	30.626,07	30.626,07	30.626,07	30.626,07
0620	3269	45390	0,00	6.000,00	6.000,00	6.000,00	0,00	0,00	0,00
0620	3332	22400	70,00	0,00	70,00	60,87	60,87	60,87	60,87
0620	3332	22609	13.000,00	0,00	13.000,00	32.041,51	2.041,51	2.041,51	2.041,51
0620	3332	22699	500,00	0,00	500,00	0,00	0,00	0,00	0,00
0620	3333	22400	50,00	0,00	50,00	104,35	104,35	104,35	104,35
0620	3333	22609	10.000,00	0,00	10.000,00	0,00	0,00	0,00	0,00
0620	3333	22699	70.000,00	0,00	70.000,00	60.000,00	60.000,00	60.000,00	12.451,91
0620	3334	22400	144,00	0,00	144,00	125,21	125,21	125,21	125,21

Org.	Pro.	Eco.	Créditos Iniciales	Modificaciones de Crédito	Créditos Totales consignados	Retenciones de Crédito	Gastos Autorizados	Disposiciones ó Compromisos	Obligaciones Reconocidas
0620	3334	22699	3.000,00	0,00	3.000,00	0,00	0,00	0,00	0,00
0620	3335	22400	722,00	0,00	722,00	5.712,92	5.712,92	5.712,92	5.712,92
0620	3335	22699	313.000,00	0,00	313.000,00	312.711,84	312.711,84	312.711,84	307.627,08
0620	3336	22400	1.273,00	0,00	1.273,00	473,90	473,90	473,90	473,90
0620	3336	22609	35.100,00	0,00	35.100,00	35.100,00	35.100,00	35.100,00	10.800,00
0620	3336	46201	0,00	46.554,84	46.554,84	0,00	0,00	0,00	0,00
0620	3339	22699	8.000,00	0,00	8.000,00	0,00	0,00	0,00	0,00
0620	3339	22706	2.000,00	0,00	2.000,00	0,00	0,00	0,00	0,00
0620	3343	76201	0,00	0,00	0,00	0,00	0,00	0,00	0,00
0620	3361	223	45.200,00	0,00	45.200,00	19.226,66	19.226,66	19.226,66	8.021,54
0620	3361	22400	144,00	0,00	144,00	856,50	856,50	856,50	856,50
0620	3361	22609	39.500,00	0,00	39.500,00	71.432,06	71.432,06	71.432,06	36.506,02
0620	3361	22699	3.000,00	0,00	3.000,00	0,00	0,00	0,00	0,00
0620	3361	22701	162.000,00	0,00	162.000,00	161.127,73	161.127,73	161.127,73	159.959,34
0620	3362	22400	144,00	0,00	144,00	1.952,12	1.952,12	1.952,12	1.952,12
0620	3362	22609	169.500,00	0,00	169.500,00	64.407,75	64.407,75	64.407,75	27.124,66
0620	3362	22701	160.000,00	0,00	160.000,00	158.379,59	158.379,59	158.379,59	157.678,73
0620	3363	22400	347,00	0,00	347,00	301,20	301,20	301,20	301,20
0620	3363	22609	90.000,00	0,00	90.000,00	38.931,43	5.931,43	5.931,43	5.931,43
0620	3363	22699	2.000,00	0,00	2.000,00	0,00	0,00	0,00	0,00
0620	3363	22701	20.000,00	0,00	20.000,00	9.999,96	9.999,96	9.999,96	0,00
0620	3364	22400	29,00	0,00	29,00	56,52	56,52	56,52	56,52
0620	3365	22400	144,00	0,00	144,00	2.286,91	2.286,91	2.286,91	2.286,91
0620	3365	22609	30.000,00	0,00	30.000,00	70.000,00	0,00	0,00	0,00
0620	3365	63600	1.000,00	0,00	1.000,00	0,00	0,00	0,00	0,00
0620	3365	63902	1.000,00	0,00	1.000,00	549,34	549,34	549,34	549,34
0620	3411	62401	0,00	200.000,00	200.000,00	200.000,00	0,00	0,00	0,00
0620	4222	213	3.000,00	0,00	3.000,00	0,00	0,00	0,00	0,00
0620	4222	22400	880,00	0,00	880,00	0,00	0,00	0,00	0,00
0620	4531	352	10.000,00	56.000,00	66.000,00	54.023,07	54.023,07	54.023,07	54.023,07
0620	4531	600	500.000,00	1.301.113,65	1.801.113,65	1.799.564,77	348.011,75	348.011,75	348.011,75
0620	4531	22699	15.000,00	1.372,23	16.372,23	4.068,24	2.568,24	2.568,24	2.568,24

Org.	Pro.	Eco.	Créditos Iniciales	Modificaciones de Crédito	Créditos Totales consignados	Retenciones de Crédito	Gastos Autorizados	Disposiciones ó Compromisos	Obligaciones Reconocidas
0620	4531	22706	57.750,00	39.803,76	97.553,76	89.803,76	89.803,76	89.803,76	10.719,87
0620	4531	22799	1.000,00	0,00	1.000,00	0,00	0,00	0,00	0,00
0620	4533	600	0,00	88.445,28	88.445,28	88.445,28	29.772,29	29.772,29	29.772,29
0620	17223	22400	50,00	0,00	50,00	143,48	143,48	143,48	143,48
0620	17223	22799	452,00	0,00	452,00	0,00	0,00	0,00	0,00
0620	23112	22400	1.490,00	0,00	1.490,00	5.130,33	5.130,33	5.130,33	5.130,33
0620	23113	22400	590,00	0,00	590,00	1.913,00	1.913,00	1.913,00	1.913,00
0620	23121	62401	0,00	506.800,00	506.800,00	400.000,00	0,00	0,00	0,00
0620	23121	76201	0,00	0,00	0,00	0,00	0,00	0,00	0,00
0620	33211	481	40.500,00	0,00	40.500,00	39.265,49	39.265,49	39.265,49	39.265,49
0620	33211	22400	2.240,00	0,00	2.240,00	2.782,55	2.782,55	2.782,55	2.782,55
0620	33211	22699	500,00	0,00	500,00	0,00	0,00	0,00	0,00
0620	33221	22400	1.160,00	0,00	1.160,00	1.304,32	1.304,32	1.304,32	1.304,32
0620	92012	22400	578,00	0,00	578,00	1.304,32	1.304,32	1.304,32	1.304,32
0620	92013	22400	232,00	0,00	232,00	569,55	569,55	569,55	569,55
0620	92013	22401	15.000,00	209,69	15.209,69	5.392,69	5.392,69	5.392,69	5.392,69
0620	92013	22701	272.000,00	0,00	272.000,00	269.798,88	269.798,88	269.798,88	269.533,65
0620	92090	202	30.600,00	0,00	30.600,00	4.430,48	4.430,48	4.430,48	4.430,48
0620	92090	223	20.000,00	0,00	20.000,00	12.468,04	12.468,04	12.468,04	468,04
0620	92090	16205	200.000,00	0,00	200.000,00	79.000,00	79.000,00	79.000,00	79.000,00
0620	92090	22502	160.000,00	0,00	160.000,00	101.964,93	101.904,93	101.904,93	101.904,93
0620	92090	22699	50.000,00	1.096,68	51.096,68	67.966,22	63.569,54	63.569,54	19.009,70
0620	92090	22799	10.000,00	0,00	10.000,00	0,00	0,00	0,00	0,00
0620	92090	23320	1.000,00	0,00	1.000,00	0,00	0,00	0,00	0,00
0620	92090	62902	3.000,00	0,00	3.000,00	245,34	245,34	245,34	245,34
0620	92090	63500	10.000,00	0,00	10.000,00	0,00	0,00	0,00	0,00
0620	93233	202	68.100,00	0,00	68.100,00	68.100,00	64.589,91	64.589,91	64.589,91
0620	93233	22400	471,00	0,00	471,00	495,66	495,66	495,66	495,66
0620	93361	22702	3.000,00	0,00	3.000,00	0,00	0,00	0,00	0,00
0620	93361	22799	5.000,00	0,00	5.000,00	6.653,79	6.653,79	6.653,79	0,00
0620	93361	62500	15.000,00	0,00	15.000,00	0,00	0,00	0,00	0,00
0620	93361	63902	0,00	5.000,00	5.000,00	28.400,00	28.400,00	0,00	0,00

Org.	Pro.	Eco.	Créditos Iniciales	Modificaciones de Crédito	Créditos Totales consignados	Retenciones de Crédito	Gastos Autorizados	Disposiciones ó Compromisos	Obligaciones Reconocidas
0620	93361	86090	50.000,00	0,00	50.000,00	0,00	0,00	0,00	0,00
0620	93362	219	3.000,00	0,00	3.000,00	0,00	0,00	0,00	0,00
0620	93362	22400	4.624,00	0,00	4.624,00	7.721,57	7.721,57	7.721,57	7.721,57
0620	93362	22701	261.000,00	0,00	261.000,00	258.567,77	258.567,77	258.567,77	258.313,54
0620	93363	22400	2.600,00	0,00	2.600,00	3.304,28	3.304,28	3.304,28	3.304,28
0620	93363	22701	173.000,00	0,00	173.000,00	171.157,26	171.157,26	171.157,26	170.989,03
0620	93364	22400	347,00	0,00	347,00	1.999,96	1.999,96	1.999,96	1.999,96
0620	93364	22699	1.000,00	0,00	1.000,00	0,00	0,00	0,00	0,00
0620	93364	22799	1.000,00	0,00	1.000,00	0,00	0,00	0,00	0,00
0620	93365	22400	8.092,00	0,00	8.092,00	7.036,37	7.036,37	7.036,37	7.036,37
0620	93366	22400	2.890,00	0,00	2.890,00	5.712,92	5.712,92	5.712,92	5.712,92
0620	93366	22609	30.000,00	0,00	30.000,00	35.696,92	35.696,92	35.696,92	19.600,43
0620	93366	22699	3.000,00	0,00	3.000,00	0,00	0,00	0,00	0,00
0620	93366	22701	305.000,00	0,00	305.000,00	301.949,56	301.949,56	301.949,56	301.652,72
0620	93367	22400	1.156,00	0,00	1.156,00	1.005,20	1.005,20	1.005,20	1.005,20
0620	93367	22699	3.000,00	0,00	3.000,00	0,00	0,00	0,00	0,00
0620	93367	22701	800,00	0,00	800,00	399,96	399,96	399,96	0,00
0620	93367	22799	10.735,00	0,00	10.735,00	4.253,15	4.253,15	4.253,15	4.253,15
0620	93368	22400	3.468,00	0,00	3.468,00	5.173,80	5.173,80	5.173,80	5.173,80
0620	93368	22699	600,00	0,00	600,00	862,73	862,73	862,73	862,73
0630	93365	22105	95.500,00	0,00	95.500,00	95.500,00	3.765,37	3.765,37	3.765,37
0630	93365	22110	9.000,00	0,00	9.000,00	9.000,00	0,00	0,00	0,00
0630	93365	22699	5.000,00	0,00	5.000,00	5.000,00	0,00	0,00	0,00
0631	3241	213	22.000,00	0,00	22.000,00	22.000,00	17.494,02	17.494,02	17.494,02
0631	3241	215	1.000,00	0,00	1.000,00	1.000,00	982,57	982,57	982,57
0631	3241	216	4.000,00	0,00	4.000,00	4.000,00	2.831,80	2.831,80	2.831,80
0631	3241	219	10.500,00	0,00	10.500,00	10.500,00	7.554,10	7.554,10	7.554,10
0631	3241	223	2.400,00	0,00	2.400,00	3.400,00	2.978,87	2.978,87	2.978,87
0631	3241	22000	2.000,00	0,00	2.000,00	2.000,00	1.995,05	1.995,05	1.995,05
0631	3241	22001	1.000,00	0,00	1.000,00	1.600,00	1.542,50	1.542,50	1.542,50
0631	3241	22002	1.000,00	0,00	1.000,00	1.000,00	953,36	953,36	953,36
0631	3241	22104	600,00	0,00	600,00	600,00	551,08	551,08	551,08

Org.	Pro.	Eco.	Créditos Iniciales	Modificaciones de Crédito	Créditos Totales consignados	Retenciones de Crédito	Gastos Autorizados	Disposiciones ó Compromisos	Obligaciones Reconocidas
0631	3241	22199	80.000,00	0,00	80.000,00	78.400,00	76.711,36	76.711,36	76.711,36
0631	3241	22201	1.000,00	0,00	1.000,00	1.000,00	701,40	701,40	701,40
0631	3241	22203	1.600,00	0,00	1.600,00	1.600,00	427,53	427,53	427,53
0631	3241	22499	600,00	0,00	600,00	600,00	341,00	341,00	341,00
0631	3241	22601	100,00	0,00	100,00	100,00	0,00	0,00	0,00
0631	3241	22606	1.000,00	0,00	1.000,00	1.000,00	994,12	994,12	994,12
0631	3241	22609	600,00	0,00	600,00	600,00	599,20	599,20	599,20
0631	3241	22699	4.000,00	0,00	4.000,00	7.696,00	7.683,40	7.683,40	7.221,40
0631	3241	26900	40.000,00	0,00	40.000,00	35.113,81	35.113,81	35.113,81	35.113,81
0631	3241	62300	25.500,00	0,00	25.500,00	25.500,00	25.500,00	0,00	0,00
0631	3241	62500	5.400,00	0,00	5.400,00	4.127,31	4.127,31	4.127,31	0,00
0631	3241	62600	700,00	0,00	700,00	978,00	978,00	978,00	978,00
0631	3241	63300	5.870,00	6.316,20	12.186,20	12.186,20	12.186,20	6.316,20	6.316,20
0631	3241	63500	13.900,00	0,00	13.900,00	10.386,64	10.386,64	10.386,64	0,00
0631	3241	63600	17.400,00	0,00	17.400,00	16.776,65	13.340,25	13.340,25	0,00
0632	23111	223	200,00	0,00	200,00	200,00	1,80	1,80	1,80
0632	23111	22000	1.000,00	0,00	1.000,00	1.000,00	422,47	422,47	422,47
0632	23111	22001	2.000,00	0,00	2.000,00	2.000,00	1.334,82	1.334,82	1.334,82
0632	23111	22002	2.000,00	0,00	2.000,00	2.000,00	1.295,82	1.295,82	1.295,82
0632	23111	22104	1.500,00	0,00	1.500,00	1.500,00	981,93	981,93	981,93
0632	23111	22105	100.000,00	0,00	100.000,00	100.000,00	99.721,38	99.721,38	99.721,38
0632	23111	22110	5.500,00	0,00	5.500,00	5.500,00	3.949,12	3.949,12	3.949,12
0632	23111	22199	5.000,00	0,00	5.000,00	8.600,96	4.191,62	4.191,62	590,66
0632	23111	22201	800,00	0,00	800,00	800,00	739,80	739,80	739,80
0632	23111	22609	2.000,00	0,00	2.000,00	2.000,00	875,76	875,76	875,76
0632	23111	22699	5.100,00	0,00	5.100,00	5.100,00	1.926,06	1.926,06	1.926,06
0632	23111	26900	322.560,00	0,00	322.560,00	322.560,00	322.560,00	322.560,00	322.560,00
0632	23111	62500	4.200,00	0,00	4.200,00	4.116,42	4.116,42	4.116,42	0,00
0632	23111	63500	5.200,00	0,00	5.200,00	5.118,30	5.118,30	5.118,30	0,00
0632	23111	63600	8.300,00	0,00	8.300,00	6.981,70	6.981,70	6.981,70	447,70
0633	93365	212	20.000,00	0,00	20.000,00	20.180,00	1.606,09	1.606,09	1.606,09
0633	93365	213	20.000,00	0,00	20.000,00	20.000,00	9.045,65	9.045,65	9.045,65

Org.	Pro.	Eco.	Créditos Iniciales	Modificaciones de Crédito	Créditos Totales consignados	Retenciones de Crédito	Gastos Autorizados	Disposiciones ó Compromisos	Obligaciones Reconocidas
0633	93365	215	2.000,00	0,00	2.000,00	2.000,00	361,88	361,88	361,88
0633	93365	216	1.000,00	0,00	1.000,00	1.108,20	108,20	108,20	108,20
0633	93365	219	3.000,00	0,00	3.000,00	3.000,00	314,60	314,60	314,60
0633	93365	223	300,00	0,00	300,00	300,00	40,80	40,80	40,80
0633	93365	22002	3.500,00	0,00	3.500,00	3.500,00	2.786,26	2.786,26	2.786,26
0633	93365	22106	1.500,00	0,00	1.500,00	1.500,00	1.405,01	1.405,01	1.405,01
0633	93365	22110	24.000,00	0,00	24.000,00	24.000,00	13.072,83	13.072,83	13.072,83
0633	93365	22199	2.500,00	0,00	2.500,00	2.500,00	1.371,93	1.371,93	1.371,93
0633	93365	22201	500,00	0,00	500,00	500,00	485,64	485,64	485,64
0633	93365	22609	9.500,00	0,00	9.500,00	9.500,00	8.163,35	8.163,35	8.163,35
0633	93365	22699	2.000,00	0,00	2.000,00	2.000,00	594,72	594,72	594,72
0640	3242	212	2.000,00	0,00	2.000,00	2.000,00	258,00	258,00	258,00
0640	3242	215	800,00	0,00	800,00	800,00	101,64	101,64	101,64
0640	3242	216	3.200,00	0,00	3.200,00	3.200,00	2.895,89	2.895,89	2.895,89
0640	3242	223	7.500,00	0,00	7.500,00	7.500,00	5.473,73	5.473,73	5.473,73
0640	3242	22000	9.000,00	0,00	9.000,00	9.000,00	8.367,12	8.367,12	8.367,12
0640	3242	22001	4.000,00	0,00	4.000,00	3.944,00	3.633,95	3.633,95	3.633,95
0640	3242	22002	2.500,00	0,00	2.500,00	2.500,00	669,08	669,08	669,08
0640	3242	22106	400,00	0,00	400,00	400,00	128,59	128,59	128,59
0640	3242	22110	1.500,00	0,00	1.500,00	1.500,00	1.097,95	1.097,95	1.097,95
0640	3242	22199	18.500,00	0,00	18.500,00	18.500,00	11.848,96	11.848,96	11.848,96
0640	3242	22201	800,00	0,00	800,00	800,00	483,37	483,37	483,37
0640	3242	22606	4.000,00	0,00	4.000,00	4.000,00	1.750,40	1.750,40	1.750,40
0640	3242	22699	7.000,00	0,00	7.000,00	7.000,00	5.414,52	5.414,52	5.414,52
0640	3242	62600	1.800,00	0,00	1.800,00	3.105,37	3.105,37	3.105,37	3.105,37
0640	3242	62902	1.500,00	0,00	1.500,00	0,00	0,00	0,00	0,00
0640	3242	62999	2.450,00	0,00	2.450,00	1.931,16	1.931,16	1.931,16	1.931,16
0640	3242	63600	13.700,00	0,00	13.700,00	11.603,90	11.603,90	11.603,90	0,00
0640	3242	63902	2.100,00	0,00	2.100,00	1.547,41	1.547,41	1.547,41	513,04
0640	3242	63999	550,00	1.177,58	1.727,58	1.177,58	1.177,58	1.177,58	1.177,58
0650	3261	219	1.000,00	0,00	1.000,00	1.000,00	878,05	878,05	878,05
0650	3261	481	20.000,00	0,00	20.000,00	19.576,16	19.576,16	18.707,17	18.207,17



Org.	Pro.	Eco.	Créditos Iniciales	Modificaciones de Crédito	Créditos Totales consignados	Retenciones de Crédito	Gastos Autorizados	Disposiciones ó Compromisos	Obligaciones Reconocidas
0650	3261	22001	1.000,00	0,00	1.000,00	1.000,00	0,00	0,00	0,00
0650	3261	22104	3.500,00	0,00	3.500,00	3.500,00	2.243,17	2.243,17	2.243,17
0650	3261	22199	2.000,00	0,00	2.000,00	2.000,00	1.991,73	1.991,73	1.991,73
0650	3261	22299	1.000,00	0,00	1.000,00	1.000,00	0,00	0,00	0,00
0650	3261	22606	5.000,00	0,00	5.000,00	1.500,00	0,00	0,00	0,00
0650	3261	22699	10.000,00	15.000,00	25.000,00	13.500,00	12.706,27	12.706,27	12.706,27
0650	3261	23020	3.500,00	0,00	3.500,00	3.500,00	2.247,37	2.247,37	2.247,37
0650	3261	23120	3.000,00	0,00	3.000,00	3.000,00	1.751,73	1.751,73	1.751,73
0650	3261	62901	1.000,00	0,00	1.000,00	0,00	0,00	0,00	0,00
0650	3261	62999	8.000,00	0,00	8.000,00	5.087,00	5.087,00	5.087,00	5.087,00
0660	33211	215	3.000,00	0,00	3.000,00	500,00	0,00	0,00	0,00
0660	33211	219	2.000,00	0,00	2.000,00	2.000,00	1.537,95	1.537,95	1.537,95
0660	33211	481	80.694,00	0,00	80.694,00	81.820,02	81.820,02	81.820,02	81.820,02
0660	33211	22000	3.400,00	0,00	3.400,00	3.400,00	1.550,70	1.550,70	1.550,70
0660	33211	22001	23.000,00	0,00	23.000,00	28.614,51	24.513,13	24.513,13	24.513,13
0660	33211	22110	3.000,00	0,00	3.000,00	3.000,00	2.328,22	2.328,22	2.328,22
0660	33211	22199	23.000,00	0,00	23.000,00	20.370,83	18.597,82	18.597,82	18.597,82
0660	33211	22606	30.000,00	3.480,00	33.480,00	35.327,38	35.327,38	35.327,38	18.945,38
0660	33211	22699	3.600,00	0,00	3.600,00	3.600,00	2.198,33	2.198,33	2.198,33
0660	33211	22706	61.948,00	0,00	61.948,00	62.298,04	62.298,04	62.298,04	57.264,10
0660	33211	62500	1.200,00	0,00	1.200,00	0,00	0,00	0,00	0,00
0660	33211	62901	60.000,00	0,00	60.000,00	61.130,63	61.130,63	61.130,63	31.114,47
0660	33211	62999	3.150,00	0,00	3.150,00	0,00	0,00	0,00	0,00
0660	33211	64100	8.000,00	0,00	8.000,00	0,00	0,00	0,00	0,00
0670	93366	213	500,00	0,00	500,00	2.150,00	2.143,21	2.143,21	2.143,21
0670	93366	219	2.000,00	0,00	2.000,00	2.000,00	1.972,79	1.972,79	1.972,79
0670	93366	22103	60.000,00	0,00	60.000,00	60.000,00	18.891,68	18.891,68	18.891,68
0670	93366	22104	3.000,00	0,00	3.000,00	3.000,00	0,00	0,00	0,00
0670	93366	22105	50.000,00	0,00	50.000,00	50.000,00	33.877,27	33.877,27	33.877,27
0670	93366	22110	10.000,00	0,00	10.000,00	7.500,00	5.843,42	5.843,42	5.843,42
0670	93366	22199	4.000,00	0,00	4.000,00	4.850,00	4.828,34	4.828,34	4.828,34
0670	93366	22601	500,00	0,00	500,00	500,00	431,62	431,62	431,62

Org.	Pro.	Eco.	Créditos Iniciales	Modificaciones de Crédito	Créditos Totales consignados	Retenciones de Crédito	Gastos Autorizados	Disposiciones ó Compromisos	Obligaciones Reconocidas
0670	93366	22699	1.000,00	0,00	1.000,00	1.000,00	997,62	997,62	997,62
0670	93366	22799	50.000,00	0,00	50.000,00	41.860,85	41.860,85	41.860,85	31.714,91
0670	93366	62500	1.000,00	0,00	1.000,00	0,00	0,00	0,00	0,00
0670	93366	62999	1.000,00	0,00	1.000,00	0,00	0,00	0,00	0,00
0670	93366	63500	6.000,00	0,00	6.000,00	0,00	0,00	0,00	0,00
0670	93366	63999	1.000,00	0,00	1.000,00	0,00	0,00	0,00	0,00
0680	23112	212	2.500,00	0,00	2.500,00	2.500,00	1.739,23	1.739,23	1.739,23
0680	23112	214	1.000,00	0,00	1.000,00	1.000,00	0,00	0,00	0,00
0680	23112	215	4.000,00	0,00	4.000,00	4.000,00	2.481,92	2.481,92	2.481,92
0680	23112	219	2.000,00	0,00	2.000,00	2.000,00	0,00	0,00	0,00
0680	23112	223	1.000,00	0,00	1.000,00	2.000,00	1.571,65	1.571,65	1.571,65
0680	23112	22000	1.500,00	0,00	1.500,00	1.500,00	678,20	678,20	678,20
0680	23112	22103	300,00	0,00	300,00	300,00	0,00	0,00	0,00
0680	23112	22104	14.000,00	0,00	14.000,00	14.000,00	4.951,54	4.951,54	4.951,54
0680	23112	22105	74.200,00	0,00	74.200,00	74.200,00	67.401,57	67.401,57	67.401,57
0680	23112	22106	3.000,00	0,00	3.000,00	3.000,00	1.668,32	1.668,32	1.668,32
0680	23112	22110	23.000,00	0,00	23.000,00	23.000,00	14.019,42	14.019,42	14.019,42
0680	23112	22199	23.000,00	10.000,00	33.000,00	23.000,00	22.972,15	22.972,15	22.972,15
0680	23112	22201	100,00	0,00	100,00	100,00	0,00	0,00	0,00
0680	23112	22699	10.000,00	0,00	10.000,00	9.000,00	8.635,38	8.635,38	8.635,38
0680	23112	22799	1.000,00	0,00	1.000,00	0,00	0,00	0,00	0,00
0680	23112	62300	1.000,00	0,00	1.000,00	0,00	0,00	0,00	0,00
0680	23112	62301	300,00	0,00	300,00	0,00	0,00	0,00	0,00
0680	23112	62500	2.000,00	0,00	2.000,00	0,00	0,00	0,00	0,00
0680	23112	63300	10.000,00	0,00	10.000,00	0,00	0,00	0,00	0,00
0680	23112	63301	300,00	0,00	300,00	0,00	0,00	0,00	0,00
0680	23112	63500	3.000,00	7.381,00	10.381,00	7.381,00	7.381,00	7.381,00	7.381,00
0680	23112	64100	300,00	0,00	300,00	0,00	0,00	0,00	0,00
0690	23113	212	2.000,00	0,00	2.000,00	2.000,00	1.091,42	1.091,42	1.091,42
0690	23113	215	1.000,00	0,00	1.000,00	1.000,00	0,00	0,00	0,00
0690	23113	219	1.400,00	0,00	1.400,00	1.400,00	1.114,85	1.114,85	1.114,85
0690	23113	223	5.500,00	0,00	5.500,00	5.500,00	791,45	791,45	791,45

Org.	Pro.	Eco.	Créditos Iniciales	Modificaciones de Crédito	Créditos Totales consignados	Retenciones de Crédito	Gastos Autorizados	Disposiciones ó Compromisos	Obligaciones Reconocidas
0690	23113	22000	1.400,00	0,00	1.400,00	1.400,00	676,14	676,14	676,14
0690	23113	22001	1.000,00	0,00	1.000,00	908,00	408,00	408,00	408,00
0690	23113	22104	6.000,00	0,00	6.000,00	6.000,00	1.457,10	1.457,10	1.457,10
0690	23113	22105	66.000,00	0,00	66.000,00	66.000,00	57.514,14	57.514,14	57.514,14
0690	23113	22106	1.000,00	0,00	1.000,00	1.000,00	436,57	436,57	436,57
0690	23113	22110	5.500,00	0,00	5.500,00	5.500,00	5.457,93	5.457,93	5.457,93
0690	23113	22199	8.000,00	0,00	8.000,00	8.000,00	7.990,32	7.990,32	7.990,32
0690	23113	22201	200,00	0,00	200,00	200,00	43,73	43,73	43,73
0690	23113	22699	4.000,00	0,00	4.000,00	4.000,00	3.962,45	3.962,45	3.962,45
0690	23113	22799	32.000,00	0,00	32.000,00	14.306,95	14.306,95	14.306,95	9.537,95
0710	211	16000	8.649.652,00	0,00	8.649.652,00	7.260.405,63	7.260.405,63	7.260.405,63	7.260.405,63
0710	211	16009	1.000,00	0,00	1.000,00	0,00	0,00	0,00	0,00
0710	221	127	106.607,00	353.491,17	460.098,17	460.098,17	460.098,17	460.098,17	460.098,17
0710	221	137	20.906,00	58.915,19	79.821,19	79.819,74	79.819,74	79.819,74	79.819,74
0710	221	16200	49.107,00	-38.603,05	10.503,95	10.503,95	5.617,45	5.617,45	5.617,45
0710	221	16204	666.890,00	-237.255,17	429.634,83	429.634,83	429.634,83	429.634,83	429.634,83
0710	221	16205	232.300,00	-130.772,71	101.527,29	101.527,29	94.027,23	94.027,23	94.027,23
0710	221	83100	530.771,00	75.000,00	605.771,00	558.244,62	558.244,62	558.244,62	558.244,62
0710	330	12000	56.440,13	0,00	56.440,13	56.798,67	56.798,67	56.798,67	56.798,67
0710	330	12001	15.949,16	0,00	15.949,16	15.949,27	15.949,27	15.949,27	15.949,27
0710	330	12003	97.174,41	0,00	97.174,41	86.008,08	86.008,08	86.008,08	86.008,08
0710	330	12004	10.132,94	0,00	10.132,94	10.132,97	10.132,97	10.132,97	10.132,97
0710	330	12006	28.204,49	0,00	28.204,49	26.960,52	26.960,52	26.960,52	26.960,52
0710	330	12100	75.332,88	0,00	75.332,88	71.661,59	71.661,59	71.661,59	71.661,59
0710	330	12101	103.534,08	0,00	103.534,08	97.834,20	97.834,20	97.834,20	97.834,20
0710	929	12009	1.068.304,00	0,00	1.068.304,00	751.954,96	751.954,96	751.954,96	751.954,96
0710	929	12103	320.000,00	0,00	320.000,00	0,00	0,00	0,00	0,00
0710	929	13001	1.000,00	0,00	1.000,00	10.639,02	10.639,02	10.639,02	10.639,02
0710	929	13100	5.000,00	0,00	5.000,00	0,00	0,00	0,00	0,00
0710	929	13102	5.000,00	0,00	5.000,00	0,00	0,00	0,00	0,00
0710	929	15000	2.581.914,00	40.000,00	2.621.914,00	2.618.338,26	2.618.338,26	2.618.338,26	2.618.338,26
0710	929	15001	251.136,00	-40.000,00	211.136,00	200.394,45	200.394,45	200.394,45	200.394,45

Org.	Pro.	Eco.	Créditos Iniciales	Modificaciones de Crédito	Créditos Totales consignados	Retenciones de Crédito	Gastos Autorizados	Disposiciones ó Compromisos	Obligaciones Reconocidas
0710	929	15002	827.622,00	-30.000,00	797.622,00	795.865,54	795.865,54	795.865,54	795.865,54
0710	929	15003	267.707,00	69.234,00	336.941,00	336.874,80	336.874,80	336.874,80	336.874,80
0710	929	15100	1.000,00	20.000,00	21.000,00	15.294,49	15.294,49	15.294,49	15.294,49
0710	929	22607	10.000,00	0,00	10.000,00	14.933,58	14.933,58	14.933,58	14.933,58
0710	929	22699	1.000,00	16.300,62	17.300,62	23.590,20	23.590,20	23.590,20	7.482,19
0710	929	23020	25.160,00	0,00	25.160,00	17.529,43	16.220,04	16.220,04	16.220,04
0710	929	23120	43.760,00	0,00	43.760,00	23.772,96	20.162,56	20.162,56	20.162,56
0710	929	23320	20.000,00	0,00	20.000,00	11.197,16	11.197,16	11.197,16	11.197,16
0710	3241	12000	144.579,74	0,00	144.579,74	112.689,99	112.689,99	112.689,99	112.689,99
0710	3241	12001	277.202,81	0,00	277.202,81	203.404,73	203.404,73	203.404,73	203.404,73
0710	3241	12003	12.663,00	0,00	12.663,00	9.206,43	9.206,43	9.206,43	9.206,43
0710	3241	12004	20.314,48	0,00	20.314,48	10.316,19	10.316,19	10.316,19	10.316,19
0710	3241	12006	59.433,38	0,00	59.433,38	57.462,17	57.462,17	57.462,17	57.462,17
0710	3241	12009	50.000,00	104.000,00	154.000,00	148.041,58	148.041,58	148.041,58	148.041,58
0710	3241	12100	191.286,60	0,00	191.286,60	140.882,64	140.882,64	140.882,64	140.882,64
0710	3241	12101	265.630,80	0,00	265.630,80	252.942,77	252.942,77	252.942,77	252.942,77
0710	3241	12103	55.000,00	0,00	55.000,00	133.904,08	133.904,08	133.904,08	133.904,08
0710	3242	12000	635.446,80	0,00	635.446,80	586.199,72	586.199,72	586.199,72	586.199,72
0710	3242	12001	62.997,24	0,00	62.997,24	16.242,74	16.242,74	16.242,74	16.242,74
0710	3242	12003	24.047,46	0,00	24.047,46	23.962,36	23.962,36	23.962,36	23.962,36
0710	3242	12005	19.226,38	0,00	19.226,38	19.226,50	19.226,50	19.226,50	19.226,50
0710	3242	12006	122.768,50	0,00	122.768,50	132.762,18	132.762,18	132.762,18	132.762,18
0710	3242	12009	88.000,00	0,00	88.000,00	217.518,34	217.107,95	217.107,95	217.107,95
0710	3242	12100	291.458,04	0,00	291.458,04	248.780,16	248.780,16	248.780,16	248.780,16
0710	3242	12101	424.959,66	0,00	424.959,66	413.581,77	413.581,77	413.581,77	413.581,77
0710	3242	12103	99.700,00	0,00	99.700,00	189.038,41	189.038,41	189.038,41	189.038,41
0710	3242	13000	29.922,98	0,00	29.922,98	29.923,41	29.923,41	29.923,41	29.923,41
0710	3242	13002	28.085,88	0,00	28.085,88	28.085,88	28.085,88	28.085,88	28.085,88
0710	3261	12000	149.375,56	0,00	149.375,56	140.178,55	140.178,55	140.178,55	140.178,55
0710	3261	12001	47.452,64	0,00	47.452,64	45.204,68	45.204,68	45.204,68	45.204,68
0710	3261	12004	10.352,00	0,00	10.352,00	10.352,01	10.352,01	10.352,01	10.352,01
0710	3261	12006	33.949,29	0,00	33.949,29	31.815,30	31.815,30	31.815,30	31.815,30

Org.	Pro.	Eco.	Créditos Iniciales	Modificaciones de Crédito	Créditos Totales consignados	Retenciones de Crédito	Gastos Autorizados	Disposiciones ó Compromisos	Obligaciones Reconocidas
0710	3261	12009	1.000,00	0,00	1.000,00	4.628,91	4.628,91	4.628,91	4.628,91
0710	3261	12100	81.956,16	0,00	81.956,16	75.630,71	75.630,71	75.630,71	75.630,71
0710	3261	12101	138.066,72	0,00	138.066,72	156.649,58	156.649,58	156.649,58	156.649,58
0710	3261	12103	1.000,00	0,00	1.000,00	3.600,89	3.600,89	3.600,89	3.600,89
0710	3261	13000	11.708,78	0,00	11.708,78	10.302,76	10.302,76	10.302,76	10.302,76
0710	3261	13002	9.215,04	0,00	9.215,04	10.334,97	10.334,97	10.334,97	10.334,97
0710	4501	12000	40.916,28	0,00	40.916,28	35.124,90	35.124,90	35.124,90	35.124,90
0710	4501	12001	105.414,20	0,00	105.414,20	69.269,77	69.269,77	69.269,77	69.269,77
0710	4501	12003	207.847,16	0,00	207.847,16	249.126,02	249.126,02	249.126,02	249.126,02
0710	4501	12004	0,00	5.000,00	5.000,00	6.880,48	6.880,48	6.880,48	6.880,48
0710	4501	12006	43.418,12	0,00	43.418,12	42.797,18	42.797,18	42.797,18	42.797,18
0710	4501	12009	10.000,00	0,00	10.000,00	12.748,94	12.748,94	12.748,94	12.748,94
0710	4501	12100	138.686,88	0,00	138.686,88	135.784,63	135.784,63	135.784,63	135.784,63
0710	4501	12101	343.787,52	0,00	343.787,52	355.462,10	355.462,10	355.462,10	355.462,10
0710	4501	12103	18.900,00	0,00	18.900,00	16.315,20	16.315,20	16.315,20	16.315,20
0710	4501	13000	23.974,70	0,00	23.974,70	13.152,57	13.152,57	13.152,57	13.152,57
0710	4501	13002	28.190,16	0,00	28.190,16	14.095,08	14.095,08	14.095,08	14.095,08
0710	4501	15101	0,00	3.864,00	3.864,00	3.091,84	3.091,84	3.091,84	3.091,84
0710	4502	12000	57.904,24	0,00	57.904,24	55.712,21	55.712,21	55.712,21	55.712,21
0710	4502	12003	73.849,27	0,00	73.849,27	85.826,86	85.826,86	85.826,86	85.826,86
0710	4502	12004	10.269,00	0,00	10.269,00	10.269,07	10.269,07	10.269,07	10.269,07
0710	4502	12006	27.663,35	0,00	27.663,35	29.009,16	29.009,16	29.009,16	29.009,16
0710	4502	12100	61.047,12	0,00	61.047,12	64.798,33	64.798,33	64.798,33	64.798,33
0710	4502	12101	91.846,20	0,00	91.846,20	99.896,58	99.896,58	99.896,58	99.896,58
0710	4503	12000	78.137,18	-50.000,00	28.137,18	25.620,77	25.620,77	25.620,77	25.620,77
0710	4503	12001	51.980,50	0,00	51.980,50	52.307,49	52.307,49	52.307,49	52.307,49
0710	4503	12003	0,00	19.636,00	19.636,00	27.468,77	27.468,77	27.468,77	27.468,77
0710	4503	12006	14.461,24	0,00	14.461,24	17.552,02	17.552,02	17.552,02	17.552,02
0710	4503	12100	52.478,76	0,00	52.478,76	43.753,08	43.753,08	43.753,08	43.753,08
0710	4503	12101	128.106,60	0,00	128.106,60	95.668,52	95.668,52	95.668,52	95.668,52
0710	9251	12000	71.039,44	-20.000,00	51.039,44	52.519,60	52.519,60	52.519,60	52.519,60
0710	9251	12001	25.214,50	-25.000,00	214,50	0,00	0,00	0,00	0,00

Org.	Pro.	Eco.	Créditos Iniciales	Modificaciones de Crédito	Créditos Totales consignados	Retenciones de Crédito	Gastos Autorizados	Disposiciones ó Compromisos	Obligaciones Reconocidas
0710	9251	12003	86.971,03	0,00	86.971,03	69.852,40	69.852,40	69.852,40	69.852,40
0710	9251	12004	41.581,30	0,00	41.581,30	32.131,39	32.131,39	32.131,39	32.131,39
0710	9251	12006	27.570,28	0,00	27.570,28	24.133,41	24.133,41	24.133,41	24.133,41
0710	9251	12100	93.456,12	-32.700,00	60.756,12	60.689,77	60.689,77	60.689,77	60.689,77
0710	9251	12101	134.199,24	-18.000,00	116.199,24	115.743,30	115.743,30	115.743,30	115.743,30
0710	9251	15101	0,00	12.214,00	12.214,00	8.037,29	8.037,29	8.037,29	8.037,29
0710	9261	12004	11.753,34	0,00	11.753,34	11.753,44	11.753,44	11.753,44	11.753,44
0710	9261	12005	120.946,97	-20.000,00	100.946,97	100.882,36	100.882,36	100.882,36	100.882,36
0710	9261	12006	13.748,68	0,00	13.748,68	12.218,51	12.218,51	12.218,51	12.218,51
0710	9261	12100	51.573,24	0,00	51.573,24	41.707,85	41.707,85	41.707,85	41.707,85
0710	9261	12101	79.036,68	0,00	79.036,68	98.322,12	98.322,12	98.322,12	98.322,12
0710	9262	22699	1.000,00	0,00	1.000,00	0,00	0,00	0,00	0,00
0710	9262	23020	1.000,00	0,00	1.000,00	0,00	0,00	0,00	0,00
0710	9262	23120	1.000,00	0,00	1.000,00	0,00	0,00	0,00	0,00
0710	9343	12000	63.684,46	0,00	63.684,46	68.165,17	68.165,17	68.165,17	68.165,17
0710	9343	12001	31.935,24	0,00	31.935,24	35.300,02	35.300,02	35.300,02	35.300,02
0710	9343	12003	60.928,61	0,00	60.928,61	65.956,60	65.956,60	65.956,60	65.956,60
0710	9343	12004	10.241,78	0,00	10.241,78	10.241,85	10.241,85	10.241,85	10.241,85
0710	9343	12006	29.347,74	0,00	29.347,74	31.411,39	31.411,39	31.411,39	31.411,39
0710	9343	12009	1.000,00	0,00	1.000,00	14.733,64	14.733,64	14.733,64	14.733,64
0710	9343	12100	73.555,20	0,00	73.555,20	80.631,58	80.631,58	80.631,58	80.631,58
0710	9343	12101	129.765,72	0,00	129.765,72	144.308,97	144.308,97	144.308,97	144.308,97
0710	9343	12103	1.000,00	0,00	1.000,00	13.868,32	13.868,32	13.868,32	13.868,32
0710	23110	12000	51.109,68	0,00	51.109,68	34.854,94	34.854,94	34.854,94	34.854,94
0710	23110	12001	64.006,70	0,00	64.006,70	61.026,46	61.026,46	61.026,46	61.026,46
0710	23110	12003	24.718,33	0,00	24.718,33	47.101,99	47.101,99	47.101,99	47.101,99
0710	23110	12006	16.612,89	0,00	16.612,89	20.165,95	20.165,95	20.165,95	20.165,95
0710	23110	12100	55.377,12	0,00	55.377,12	57.121,63	57.121,63	57.121,63	57.121,63
0710	23110	12101	82.306,20	0,00	82.306,20	89.373,27	89.373,27	89.373,27	89.373,27
0710	23111	12004	10.941,82	0,00	10.941,82	10.941,83	10.941,83	10.941,83	10.941,83
0710	23111	12005	37.818,34	0,00	37.818,34	33.322,35	33.322,35	33.322,35	33.322,35
0710	23111	12006	2.663,64	0,00	2.663,64	2.144,46	2.144,46	2.144,46	2.144,46

Org.	Pro.	Eco.	Créditos Iniciales	Modificaciones de Crédito	Créditos Totales consignados	Retenciones de Crédito	Gastos Autorizados	Disposiciones ó Compromisos	Obligaciones Reconocidas
0710	23111	12100	18.241,92	0,00	18.241,92	13.484,16	13.484,16	13.484,16	13.484,16
0710	23111	12101	34.758,36	0,00	34.758,36	28.236,37	28.236,37	28.236,37	28.236,37
0710	23111	13000	77.795,22	0,00	77.795,22	71.142,92	71.142,92	71.142,92	71.142,92
0710	23111	13002	79.519,32	0,00	79.519,32	75.098,71	75.098,71	75.098,71	75.098,71
0710	23111	15101	34,64	0,00	34,64	279,92	279,92	279,92	279,92
0710	23112	12000	27.573,22	0,00	27.573,22	27.573,24	27.573,24	27.573,24	27.573,24
0710	23112	12001	0,00	8.717,00	8.717,00	11.989,30	11.989,30	11.989,30	11.989,30
0710	23112	12003	121.910,52	0,00	121.910,52	122.625,63	122.625,63	122.625,63	122.625,63
0710	23112	12004	382.818,43	0,00	382.818,43	351.050,76	351.050,76	351.050,76	351.050,76
0710	23112	12005	128.961,00	0,00	128.961,00	118.746,91	118.746,91	118.746,91	118.746,91
0710	23112	12006	85.122,33	0,00	85.122,33	78.575,60	78.575,60	78.575,60	78.575,60
0710	23112	12009	11.011,14	97.020,00	108.031,14	108.355,11	108.355,11	108.355,11	108.355,11
0710	23112	12100	255.840,00	0,00	255.840,00	237.777,10	237.777,10	237.777,10	237.777,10
0710	23112	12101	518.239,20	0,00	518.239,20	563.109,89	563.109,89	563.109,89	563.109,89
0710	23112	12103	15.292,08	101.700,00	116.992,08	110.708,09	110.708,09	110.708,09	110.708,09
0710	23112	13000	36.407,66	0,00	36.407,66	22.297,86	22.297,86	22.297,86	22.297,86
0710	23112	13002	38.491,92	0,00	38.491,92	27.506,04	27.506,04	27.506,04	27.506,04
0710	23112	15101	75,95	3.000,00	3.075,95	457,44	457,44	457,44	457,44
0710	23113	12001	30.474,16	0,00	30.474,16	41.410,61	41.410,61	41.410,61	41.410,61
0710	23113	12003	23.765,40	0,00	23.765,40	34.094,49	34.094,49	34.094,49	34.094,49
0710	23113	12004	138.139,15	0,00	138.139,15	121.303,49	121.303,49	121.303,49	121.303,49
0710	23113	12006	27.594,46	0,00	27.594,46	25.502,32	25.502,32	25.502,32	25.502,32
0710	23113	12009	1.000,00	0,00	1.000,00	35.478,40	35.478,40	35.478,40	35.478,40
0710	23113	12100	76.723,56	0,00	76.723,56	77.437,45	77.437,45	77.437,45	77.437,45
0710	23113	12101	114.276,48	0,00	114.276,48	131.589,85	131.589,85	131.589,85	131.589,85
0710	23113	12103	1.000,00	0,00	1.000,00	38.316,66	38.316,66	38.316,66	38.316,66
0710	23113	13000	155.719,56	0,00	155.719,56	110.578,93	110.578,93	110.578,93	110.578,93
0710	23113	13001	0,00	1.000,00	1.000,00	1.432,81	1.432,81	1.432,81	1.432,81
0710	23113	13002	149.354,40	0,00	149.354,40	157.534,60	157.534,60	157.534,60	157.534,60
0710	33211	12000	18.806,00	0,00	18.806,00	18.806,06	18.806,06	18.806,06	18.806,06
0710	33211	12001	123.590,86	-32.970,00	90.620,86	90.609,89	90.609,89	90.609,89	90.609,89
0710	33211	12003	60.309,00	0,00	60.309,00	59.876,22	59.876,22	59.876,22	59.876,22

Org.	Pro.	Eco.	Créditos Iniciales	Modificaciones de Crédito	Créditos Totales consignados	Retenciones de Crédito	Gastos Autorizados	Disposiciones ó Compromisos	Obligaciones Reconocidas
0710	33211	12004	40.911,95	0,00	40.911,95	30.765,48	30.765,48	30.765,48	30.765,48
0710	33211	12005	9.201,08	0,00	9.201,08	9.201,10	9.201,10	9.201,10	9.201,10
0710	33211	12006	33.800,96	0,00	33.800,96	31.122,71	31.122,71	31.122,71	31.122,71
0710	33211	12100	98.780,40	-17.500,00	81.280,40	81.279,62	81.279,62	81.279,62	81.279,62
0710	33211	12101	125.678,28	0,00	125.678,28	131.025,75	131.025,75	131.025,75	131.025,75
0710	33211	13000	43.877,16	0,00	43.877,16	46.893,60	46.893,60	46.893,60	46.893,60
0710	33211	13002	37.875,48	0,00	37.875,48	41.185,23	41.185,23	41.185,23	41.185,23
0710	33221	12000	36.405,68	0,00	36.405,68	15.769,49	15.769,49	15.769,49	15.769,49
0710	33221	12001	15.991,50	0,00	15.991,50	15.991,57	15.991,57	15.991,57	15.991,57
0710	33221	12003	24.188,52	-12.000,00	12.188,52	11.465,90	11.465,90	11.465,90	11.465,90
0710	33221	12005	9.228,28	0,00	9.228,28	5.072,26	5.072,26	5.072,26	5.072,26
0710	33221	12006	13.376,69	0,00	13.376,69	9.798,04	9.798,04	9.798,04	9.798,04
0710	33221	12100	33.991,92	-15.000,00	18.991,92	19.439,64	19.439,64	19.439,64	19.439,64
0710	33221	12101	48.475,20	-19.550,00	28.925,20	28.925,50	28.925,50	28.925,50	28.925,50
0710	33221	13000	0,00	8.916,00	8.916,00	11.163,11	11.163,11	11.163,11	11.163,11
0710	33221	13002	0,00	8.323,00	8.323,00	7.044,56	7.044,56	7.044,56	7.044,56
0710	91200	11000	369.731,77	0,00	369.731,77	343.686,21	343.686,21	343.686,21	343.686,21
0710	91200	11001	480.198,60	0,00	480.198,60	446.515,75	446.515,75	446.515,75	446.515,75
0710	91200	12003	107.353,25	0,00	107.353,25	97.112,30	97.112,30	97.112,30	97.112,30
0710	91200	12006	10.928,34	0,00	10.928,34	15.596,58	15.596,58	15.596,58	15.596,58
0710	91200	12100	48.312,12	0,00	48.312,12	43.254,96	43.254,96	43.254,96	43.254,96
0710	91200	12101	110.862,48	0,00	110.862,48	105.352,80	105.352,80	105.352,80	105.352,80
0710	92001	12001	18.778,60	0,00	18.778,60	16.281,02	16.281,02	16.281,02	16.281,02
0710	92001	12003	37.843,32	0,00	37.843,32	38.244,76	38.244,76	38.244,76	38.244,76
0710	92001	12006	9.627,48	0,00	9.627,48	11.236,85	11.236,85	11.236,85	11.236,85
0710	92001	12100	23.358,60	0,00	23.358,60	22.938,91	22.938,91	22.938,91	22.938,91
0710	92001	12101	49.818,00	0,00	49.818,00	53.554,21	53.554,21	53.554,21	53.554,21
0710	92002	12003	13.910,54	0,00	13.910,54	13.910,58	13.910,58	13.910,58	13.910,58
0710	92002	12006	2.475,24	0,00	2.475,24	2.475,48	2.475,48	2.475,48	2.475,48
0710	92002	12100	6.179,28	0,00	6.179,28	6.179,28	6.179,28	6.179,28	6.179,28
0710	92002	12101	15.050,40	0,00	15.050,40	15.050,40	15.050,40	15.050,40	15.050,40
0710	92003	12000	61.413,08	0,00	61.413,08	60.242,63	60.242,63	60.242,63	60.242,63



Org.	Pro.	Eco.	Créditos Iniciales	Modificaciones de Crédito	Créditos Totales consignados	Retenciones de Crédito	Gastos Autorizados	Disposiciones ó Compromisos	Obligaciones Reconocidas
0710	92003	12003	24.819,58	0,00	24.819,58	25.513,97	25.513,97	25.513,97	25.513,97
0710	92003	12004	10.428,08	0,00	10.428,08	10.428,10	10.428,10	10.428,10	10.428,10
0710	92003	12006	11.585,40	0,00	11.585,40	18.207,84	18.207,84	18.207,84	18.207,84
0710	92003	12009	0,00	2.916,00	2.916,00	1.923,64	1.923,64	1.923,64	1.923,64
0710	92003	12100	41.368,80	0,00	41.368,80	39.989,38	39.989,38	39.989,38	39.989,38
0710	92003	12101	91.648,08	0,00	91.648,08	96.329,52	96.329,52	96.329,52	96.329,52
0710	92003	12103	0,00	8.323,00	8.323,00	2.882,64	2.882,64	2.882,64	2.882,64
0710	92010	12000	45.938,00	0,00	45.938,00	45.938,10	45.938,10	45.938,10	45.938,10
0710	92010	12003	25.600,54	0,00	25.600,54	26.451,63	26.451,63	26.451,63	26.451,63
0710	92010	12006	16.749,84	0,00	16.749,84	16.750,92	16.750,92	16.750,92	16.750,92
0710	92010	12100	35.841,12	0,00	35.841,12	35.841,12	35.841,12	35.841,12	35.841,12
0710	92010	12101	83.627,64	0,00	83.627,64	88.733,40	88.733,40	88.733,40	88.733,40
0710	92010	13000	14.454,14	0,00	14.454,14	14.455,00	14.455,00	14.455,00	14.455,00
0710	92010	13002	10.566,84	0,00	10.566,84	10.566,84	10.566,84	10.566,84	10.566,84
0710	92011	12000	114.802,94	-20.000,00	94.802,94	94.568,87	94.568,87	94.568,87	94.568,87
0710	92011	12001	43.661,02	0,00	43.661,02	31.181,65	31.181,65	31.181,65	31.181,65
0710	92011	12003	159.899,05	-39.000,00	120.899,05	120.488,81	120.488,81	120.488,81	120.488,81
0710	92011	12004	20.795,64	0,00	20.795,64	18.404,28	18.404,28	18.404,28	18.404,28
0710	92011	12006	49.507,52	0,00	49.507,52	44.065,30	44.065,30	44.065,30	44.065,30
0710	92011	12100	146.880,72	0,00	146.880,72	112.363,56	112.363,56	112.363,56	112.363,56
0710	92011	12101	216.961,68	0,00	216.961,68	168.597,92	168.597,92	168.597,92	168.597,92
0710	92012	12001	17.245,96	0,00	17.245,96	17.246,03	17.246,03	17.246,03	17.246,03
0710	92012	12003	197.790,97	0,00	197.790,97	24.271,53	24.271,53	24.271,53	24.271,53
0710	92012	12004	0,00	24.766,00	24.766,00	24.425,66	24.425,66	24.425,66	24.425,66
0710	92012	12006	46.477,03	0,00	46.477,03	15.421,29	15.421,29	15.421,29	15.421,29
0710	92012	12100	95.075,16	0,00	95.075,16	24.288,12	24.288,12	24.288,12	24.288,12
0710	92012	12101	120.599,04	0,00	120.599,04	38.904,87	38.904,87	38.904,87	38.904,87
0710	92012	13000	13.031,36	0,00	13.031,36	145.178,32	145.178,32	145.178,32	145.178,32
0710	92012	13002	9.215,04	0,00	9.215,04	132.672,40	132.672,40	132.672,40	132.672,40
0710	92012	15101	1.428,42	0,00	1.428,42	4.919,81	4.919,81	4.919,81	4.919,81
0710	92013	12003	12.965,28	0,00	12.965,28	12.965,33	12.965,33	12.965,33	12.965,33
0710	92013	12004	114.118,08	0,00	114.118,08	112.102,85	112.102,85	112.102,85	112.102,85

Org.	Pro.	Eco.	Créditos Iniciales	Modificaciones de Crédito	Créditos Totales consignados	Retenciones de Crédito	Gastos Autorizados	Disposiciones ó Compromisos	Obligaciones Reconocidas
0710	92013	12006	17.590,69	0,00	17.590,69	16.607,41	16.607,41	16.607,41	16.607,41
0710	92013	12009	0,00	19.952,00	19.952,00	0,00	0,00	0,00	0,00
0710	92013	12100	45.465,36	0,00	45.465,36	46.763,13	46.763,13	46.763,13	46.763,13
0710	92013	12101	136.097,28	0,00	136.097,28	151.490,71	151.490,71	151.490,71	151.490,71
0710	92013	12103	0,00	25.706,00	25.706,00	0,00	0,00	0,00	0,00
0710	92013	15101	0,00	1.000,00	1.000,00	782,64	782,64	782,64	782,64
0710	92051	12000	128.381,44	0,00	128.381,44	103.939,11	103.939,11	103.939,11	103.939,11
0710	92051	12001	15.109,06	0,00	15.109,06	15.109,07	15.109,07	15.109,07	15.109,07
0710	92051	12003	38.654,60	0,00	38.654,60	24.719,33	24.719,33	24.719,33	24.719,33
0710	92051	12004	10.177,38	0,00	10.177,38	10.099,29	10.099,29	10.099,29	10.099,29
0710	92051	12006	22.142,64	0,00	22.142,64	24.880,66	24.880,66	24.880,66	24.880,66
0710	92051	12100	78.101,28	0,00	78.101,28	65.083,09	65.083,09	65.083,09	65.083,09
0710	92051	12101	128.212,68	0,00	128.212,68	105.469,41	105.469,41	105.469,41	105.469,41
0710	92052	12000	91.029,19	0,00	91.029,19	69.191,27	69.191,27	69.191,27	69.191,27
0710	92052	12003	12.074,63	0,00	12.074,63	12.074,66	12.074,66	12.074,66	12.074,66
0710	92052	12004	10.223,28	0,00	10.223,28	2.692,06	2.692,06	2.692,06	2.692,06
0710	92052	12006	13.535,06	0,00	13.535,06	13.419,58	13.419,58	13.419,58	13.419,58
0710	92052	12100	44.989,92	0,00	44.989,92	34.055,97	34.055,97	34.055,97	34.055,97
0710	92052	12101	68.940,48	0,00	68.940,48	55.915,35	55.915,35	55.915,35	55.915,35
0710	92071	12000	111.021,01	-5.775,43	105.245,58	83.099,18	83.099,18	83.099,18	83.099,18
0710	92071	12001	60.824,06	0,00	60.824,06	17.175,43	17.175,43	17.175,43	17.175,43
0710	92071	12003	99.715,06	0,00	99.715,06	113.133,39	113.133,39	113.133,39	113.133,39
0710	92071	12006	48.906,20	0,00	48.906,20	42.194,93	42.194,93	42.194,93	42.194,93
0710	92071	12100	112.183,08	0,00	112.183,08	90.358,98	90.358,98	90.358,98	90.358,98
0710	92071	12101	162.350,04	0,00	162.350,04	159.746,05	159.746,05	159.746,05	159.746,05
0710	92071	15101	50,97	0,00	50,97	411,84	411,84	411,84	411,84
0710	92072	12000	92.767,66	0,00	92.767,66	76.748,25	76.748,25	76.748,25	76.748,25
0710	92072	12001	78.014,16	0,00	78.014,16	61.106,08	61.106,08	61.106,08	61.106,08
0710	92072	12003	61.177,10	0,00	61.177,10	63.269,65	63.269,65	63.269,65	63.269,65
0710	92072	12006	47.005,11	0,00	47.005,11	40.616,97	40.616,97	40.616,97	40.616,97
0710	92072	12100	94.119,72	0,00	94.119,72	80.738,31	80.738,31	80.738,31	80.738,31
0710	92072	12101	126.424,08	0,00	126.424,08	147.493,25	147.493,25	147.493,25	147.493,25

Org.	Pro.	Eco.	Créditos Iniciales	Modificaciones de Crédito	Créditos Totales consignados	Retenciones de Crédito	Gastos Autorizados	Disposiciones ó Compromisos	Obligaciones Reconocidas
0710	92073	12000	145.538,70	0,00	145.538,70	112.268,82	112.268,82	112.268,82	112.268,82
0710	92073	12001	46.482,48	0,00	46.482,48	47.737,92	47.737,92	47.737,92	47.737,92
0710	92073	12003	98.151,19	0,00	98.151,19	95.830,62	95.830,62	95.830,62	95.830,62
0710	92073	12006	51.019,56	0,00	51.019,56	49.477,99	49.477,99	49.477,99	49.477,99
0710	92073	12009	0,00	3.000,00	3.000,00	6.797,61	6.797,61	6.797,61	6.797,61
0710	92073	12100	116.356,20	0,00	116.356,20	99.841,51	99.841,51	99.841,51	99.841,51
0710	92073	12101	159.242,64	0,00	159.242,64	189.277,55	189.277,55	189.277,55	189.277,55
0710	92073	12103	0,00	3.500,00	3.500,00	7.283,04	7.283,04	7.283,04	7.283,04
0710	92074	12000	130.667,33	0,00	130.667,33	120.645,44	120.645,44	120.645,44	120.645,44
0710	92074	12003	48.325,97	0,00	48.325,97	48.326,16	48.326,16	48.326,16	48.326,16
0710	92074	12006	23.439,54	0,00	23.439,54	28.422,55	28.422,55	28.422,55	28.422,55
0710	92074	12100	71.702,76	0,00	71.702,76	66.032,49	66.032,49	66.032,49	66.032,49
0710	92074	12101	121.920,36	0,00	121.920,36	143.387,87	143.387,87	143.387,87	143.387,87
0710	92075	12000	17.216,88	0,00	17.216,88	0,00	0,00	0,00	0,00
0710	92075	12001	15.365,10	0,00	15.365,10	30.369,40	30.369,40	30.369,40	30.369,40
0710	92075	12003	12.110,45	0,00	12.110,45	12.110,48	12.110,48	12.110,48	12.110,48
0710	92075	12006	4.369,76	0,00	4.369,76	4.347,26	4.347,26	4.347,26	4.347,26
0710	92075	12100	16.973,52	0,00	16.973,52	17.142,08	17.142,08	17.142,08	17.142,08
0710	92075	12101	20.390,16	0,00	20.390,16	20.258,53	20.258,53	20.258,53	20.258,53
0710	92075	13000	18.890,00	0,00	18.890,00	18.890,04	18.890,04	18.890,04	18.890,04
0710	92075	13002	12.440,88	0,00	12.440,88	12.440,88	12.440,88	12.440,88	12.440,88
0710	93120	12000	68.104,97	0,00	68.104,97	68.105,11	68.105,11	68.105,11	68.105,11
0710	93120	12003	25.712,58	0,00	25.712,58	26.446,41	26.446,41	26.446,41	26.446,41
0710	93120	12006	20.548,78	0,00	20.548,78	20.490,19	20.490,19	20.490,19	20.490,19
0710	93120	12100	47.582,40	0,00	47.582,40	47.499,35	47.499,35	47.499,35	47.499,35
0710	93120	12101	114.154,32	0,00	114.154,32	119.520,45	119.520,45	119.520,45	119.520,45
0710	93121	12000	92.510,08	0,00	92.510,08	73.418,29	73.418,29	73.418,29	73.418,29
0710	93121	12001	77.026,10	0,00	77.026,10	77.698,96	77.698,96	77.698,96	77.698,96
0710	93121	12003	195.887,83	0,00	195.887,83	189.847,29	189.847,29	189.847,29	189.847,29
0710	93121	12004	10.280,36	0,00	10.280,36	10.280,37	10.280,37	10.280,37	10.280,37
0710	93121	12006	48.637,77	0,00	48.637,77	49.102,85	49.102,85	49.102,85	49.102,85
0710	93121	12100	157.593,36	0,00	157.593,36	141.273,13	141.273,13	141.273,13	141.273,13

Org.	Pro.	Eco.	Créditos Iniciales	Modificaciones de Crédito	Créditos Totales consignados	Retenciones de Crédito	Gastos Autorizados	Disposiciones ó Compromisos	Obligaciones Reconocidas
0710	93121	12101	209.574,12	0,00	209.574,12	239.079,97	239.079,97	239.079,97	239.079,97
0710	93121	15101	0,00	6.700,00	6.700,00	7.428,65	7.428,65	7.428,65	7.428,65
0710	93122	12000	164.253,23	0,00	164.253,23	124.750,89	124.750,89	124.750,89	124.750,89
0710	93122	12001	15.876,08	0,00	15.876,08	15.876,16	15.876,16	15.876,16	15.876,16
0710	93122	12003	85.555,56	0,00	85.555,56	74.135,40	74.135,40	74.135,40	74.135,40
0710	93122	12006	39.264,54	0,00	39.264,54	35.459,53	35.459,53	35.459,53	35.459,53
0710	93122	12100	108.011,64	0,00	108.011,64	81.405,51	81.405,51	81.405,51	81.405,51
0710	93122	12101	156.997,80	0,00	156.997,80	184.077,07	184.077,07	184.077,07	184.077,07
0710	93122	13000	12.245,56	0,00	12.245,56	12.109,69	12.109,69	12.109,69	12.109,69
0710	93122	13002	10.566,84	0,00	10.566,84	9.750,84	9.750,84	9.750,84	9.750,84
0710	93123	12000	75.649,74	0,00	75.649,74	69.849,40	69.849,40	69.849,40	69.849,40
0710	93123	12001	27.843,98	0,00	27.843,98	19.234,92	19.234,92	19.234,92	19.234,92
0710	93123	12003	36.732,36	0,00	36.732,36	25.783,15	25.783,15	25.783,15	25.783,15
0710	93123	12006	23.360,38	0,00	23.360,38	17.748,43	17.748,43	17.748,43	17.748,43
0710	93123	12100	60.260,52	0,00	60.260,52	41.615,50	41.615,50	41.615,50	41.615,50
0710	93123	12101	89.965,68	0,00	89.965,68	96.810,57	96.810,57	96.810,57	96.810,57
0710	93231	12000	235.081,82	0,00	235.081,82	165.213,38	165.213,38	165.213,38	165.213,38
0710	93231	12001	30.579,79	0,00	30.579,79	45.688,93	45.688,93	45.688,93	45.688,93
0710	93231	12003	242.790,59	0,00	242.790,59	244.328,83	244.328,83	244.328,83	244.328,83
0710	93231	12004	20.390,56	0,00	20.390,56	20.390,58	20.390,58	20.390,58	20.390,58
0710	93231	12006	66.948,49	0,00	66.948,49	59.814,49	59.814,49	59.814,49	59.814,49
0710	93231	12009	1.000,00	0,00	1.000,00	0,00	0,00	0,00	0,00
0710	93231	12100	214.020,48	0,00	214.020,48	194.053,39	194.053,39	194.053,39	194.053,39
0710	93231	12101	290.727,36	0,00	290.727,36	260.780,14	260.780,14	260.780,14	260.780,14
0710	93231	12103	1.000,00	0,00	1.000,00	0,00	0,00	0,00	0,00
0710	93232	12000	54.503,19	0,00	54.503,19	41.865,69	41.865,69	41.865,69	41.865,69
0710	93232	12001	30.371,74	0,00	30.371,74	26.691,51	26.691,51	26.691,51	26.691,51
0710	93232	12003	86.013,92	0,00	86.013,92	83.899,21	83.899,21	83.899,21	83.899,21
0710	93232	12006	16.466,90	0,00	16.466,90	13.386,25	13.386,25	13.386,25	13.386,25
0710	93232	12100	71.741,40	0,00	71.741,40	62.869,33	62.869,33	62.869,33	62.869,33
0710	93232	12101	99.246,96	0,00	99.246,96	101.831,54	101.831,54	101.831,54	101.831,54
0710	93233	12000	200.568,40	0,00	200.568,40	182.086,38	182.086,38	182.086,38	182.086,38

Org.	Pro.	Eco.	Créditos Iniciales	Modificaciones de Crédito	Créditos Totales consignados	Retenciones de Crédito	Gastos Autorizados	Disposiciones ó Compromisos	Obligaciones Reconocidas
0710	93233	12001	61.430,84	0,00	61.430,84	59.686,68	59.686,68	59.686,68	59.686,68
0710	93233	12003	251.378,04	0,00	251.378,04	214.426,26	214.426,26	214.426,26	214.426,26
0710	93233	12004	20.426,36	0,00	20.426,36	20.426,38	20.426,38	20.426,38	20.426,38
0710	93233	12006	76.046,29	0,00	76.046,29	72.070,56	72.070,56	72.070,56	72.070,56
0710	93233	12009	1.000,00	0,00	1.000,00	20.049,29	20.049,29	20.049,29	20.049,29
0710	93233	12100	219.358,80	0,00	219.358,80	190.632,51	190.632,51	190.632,51	190.632,51
0710	93233	12101	328.797,12	0,00	328.797,12	304.705,39	304.705,39	304.705,39	304.705,39
0710	93233	12103	1.000,00	0,00	1.000,00	23.635,25	23.635,25	23.635,25	23.635,25
0710	93233	13000	617.205,88	0,00	617.205,88	608.152,94	608.152,94	608.152,94	608.152,94
0710	93233	13002	644.273,88	0,00	644.273,88	685.566,13	685.566,13	685.566,13	685.566,13
0710	93234	12000	71.359,98	-4.000,00	67.359,98	41.173,01	41.173,01	41.173,01	41.173,01
0710	93234	12001	30.525,36	0,00	30.525,36	30.525,40	30.525,40	30.525,40	30.525,40
0710	93234	12003	48.050,82	0,00	48.050,82	48.352,86	48.352,86	48.352,86	48.352,86
0710	93234	12004	30.609,34	0,00	30.609,34	20.611,21	20.611,21	20.611,21	20.611,21
0710	93234	12006	17.484,17	0,00	17.484,17	17.332,94	17.332,94	17.332,94	17.332,94
0710	93234	12100	71.426,40	0,00	71.426,40	55.546,84	55.546,84	55.546,84	55.546,84
0710	93234	12101	96.345,96	0,00	96.345,96	77.905,66	77.905,66	77.905,66	77.905,66
0710	93235	12000	35.961,82	0,00	35.961,82	31.481,31	31.481,31	31.481,31	31.481,31
0710	93235	12001	30.576,56	0,00	30.576,56	26.630,74	26.630,74	26.630,74	26.630,74
0710	93235	12003	48.229,40	0,00	48.229,40	35.663,01	35.663,01	35.663,01	35.663,01
0710	93235	12004	0,00	10.000,00	10.000,00	15.265,86	15.265,86	15.265,86	15.265,86
0710	93235	12006	12.576,70	0,00	12.576,70	12.569,99	12.569,99	12.569,99	12.569,99
0710	93235	12100	46.069,20	0,00	46.069,20	49.623,44	49.623,44	49.623,44	49.623,44
0710	93235	12101	58.540,08	0,00	58.540,08	69.884,73	69.884,73	69.884,73	69.884,73
0710	93340	12000	17.154,31	0,00	17.154,31	0,00	0,00	0,00	0,00
0710	93340	12003	157.162,76	-19.636,00	137.526,76	34.625,53	34.625,53	34.625,53	34.625,53
0710	93340	12004	10.105,74	-5.000,00	5.105,74	2.421,00	2.421,00	2.421,00	2.421,00
0710	93340	12006	25.347,21	0,00	25.347,21	8.201,59	8.201,59	8.201,59	8.201,59
0710	93340	12100	78.171,36	0,00	78.171,36	21.853,27	21.853,27	21.853,27	21.853,27
0710	93340	12101	88.243,56	0,00	88.243,56	25.525,73	25.525,73	25.525,73	25.525,73
0710	93341	12000	20.502,36	0,00	20.502,36	0,00	0,00	0,00	0,00
0710	93341	12001	99.454,44	0,00	99.454,44	81.870,77	81.870,77	81.870,77	81.870,77

Org.	Pro.	Eco.	Créditos Iniciales	Modificaciones de Crédito	Créditos Totales consignados	Retenciones de Crédito	Gastos Autorizados	Disposiciones ó Compromisos	Obligaciones Reconocidas
0710	93341	12003	0,00	1,00	1,00	32.840,18	32.840,18	32.840,18	32.840,18
0710	93341	12004	21.210,24	0,00	21.210,24	21.821,76	21.821,76	21.821,76	21.821,76
0710	93341	12005	9.405,94	0,00	9.405,94	9.406,08	9.406,08	9.406,08	9.406,08
0710	93341	12006	19.530,72	0,00	19.530,72	22.263,16	22.263,16	22.263,16	22.263,16
0710	93341	12100	62.757,96	0,00	62.757,96	56.688,07	56.688,07	56.688,07	56.688,07
0710	93341	12101	119.099,88	0,00	119.099,88	92.381,85	92.381,85	92.381,85	92.381,85
0710	93341	13000	71.546,69	0,00	71.546,69	60.174,10	60.174,10	60.174,10	60.174,10
0710	93341	13002	67.305,60	0,00	67.305,60	67.862,81	67.862,81	67.862,81	67.862,81
0710	93341	15101	0,00	3.055,00	3.055,00	3.055,28	3.055,28	3.055,28	3.055,28
0710	93366	12004	21.402,34	0,00	21.402,34	21.482,87	21.482,87	21.482,87	21.482,87
0710	93366	12005	40.046,48	0,00	40.046,48	39.271,82	39.271,82	39.271,82	39.271,82
0710	93366	12006	11.526,60	0,00	11.526,60	11.305,86	11.305,86	11.305,86	11.305,86
0710	93366	12100	22.483,08	0,00	22.483,08	21.932,90	21.932,90	21.932,90	21.932,90
0710	93366	12101	47.031,96	0,00	47.031,96	46.296,73	46.296,73	46.296,73	46.296,73
0710	93366	13000	15.642,18	0,00	15.642,18	15.643,11	15.643,11	15.643,11	15.643,11
0710	93366	13002	14.411,52	0,00	14.411,52	14.411,52	14.411,52	14.411,52	14.411,52
0710	93366	15101	76,49	1.000,00	1.076,49	618,00	618,00	618,00	618,00
0720	23112	22799	1.000,00	0,00	1.000,00	679,11	679,11	679,11	490,05
0720	23113	22799	1.000,00	0,00	1.000,00	679,11	679,11	679,11	490,05
0720	92075	22106	7.000,00	0,00	7.000,00	5.055,31	5.055,31	5.055,31	5.055,31
0720	92075	22199	11.000,00	0,00	11.000,00	1.127,68	1.127,68	1.127,68	1.127,68
0720	92075	22799	69.500,00	0,00	69.500,00	53.031,29	53.031,29	53.031,29	53.031,29
0720	92076	22606	32.000,00	7.400,73	39.400,73	12.263,81	12.263,81	12.263,81	11.187,43
0720	92076	22699	118.000,00	0,00	118.000,00	96.721,00	96.721,00	96.721,00	87.721,00
0720	92076	22799	60.000,00	89.457,00	149.457,00	172.972,36	171.157,36	136.107,36	108.897,36
0720	93365	22799	1.000,00	0,00	1.000,00	679,11	679,11	679,11	490,05
0720	93366	22799	1.000,00	0,00	1.000,00	679,11	679,11	679,11	490,05
0730	49121	481	9.000,00	0,00	9.000,00	0,00	0,00	0,00	0,00
0730	49121	22699	0,00	1.000,00	1.000,00	605,00	605,00	605,00	605,00
0730	49121	22799	505.700,00	210.737,84	716.437,84	583.446,16	380.984,82	380.984,82	342.911,14
0730	49121	45390	3.500,00	0,00	3.500,00	0,00	0,00	0,00	0,00
0730	49121	64100	36.000,00	100.000,00	136.000,00	119.818,56	119.818,56	33.802,56	5.730,56

Org.	Pro.	Eco.	Créditos Iniciales	Modificaciones de Crédito	Créditos Totales consignados	Retenciones de Crédito	Gastos Autorizados	Disposiciones ó Compromisos	Obligaciones Reconocidas
0730	49122	22699	0,00	1.000,00	1.000,00	0,00	0,00	0,00	0,00
0730	49122	22799	449.600,00	46.874,02	496.474,02	610.806,76	565.806,76	555.763,75	509.743,77
0730	92072	22799	0,00	0,00	0,00	0,01	0,01	0,01	0,01
0730	92074	22799	0,00	0,00	0,00	14.814,82	14.814,82	14.814,82	14.814,82
0740	4911	22203	250.000,00	0,00	250.000,00	176.404,84	176.404,84	176.404,84	176.404,80
0740	49121	22002	5.000,00	80.518,24	85.518,24	128.347,93	128.347,93	128.347,93	103.251,78
0740	49121	22112	50.000,00	0,00	50.000,00	11.250,20	11.250,20	11.250,20	11.250,20
0740	49121	22699	0,00	1.000,00	1.000,00	0,00	0,00	0,00	0,00
0740	49121	22799	355.500,00	78.150,75	433.650,75	374.670,42	374.670,40	374.670,40	312.089,03
0740	49121	62302	10.000,00	0,00	10.000,00	0,00	0,00	0,00	0,00
0740	49121	62600	530.000,00	230.000,00	760.000,00	836.761,50	114.675,42	114.675,42	21.822,90
0740	49121	64100	62.000,00	0,00	62.000,00	18.902,06	15.279,30	15.279,30	15.279,30
0740	49122	216	31.500,00	0,00	31.500,00	29.781,85	29.781,85	29.781,85	29.781,85
0740	49122	22699	0,00	1.000,00	1.000,00	0,00	0,00	0,00	0,00
0740	49122	22799	75.000,00	0,00	75.000,00	10.029,00	10.029,00	10.029,00	7.521,75
0740	49122	64100	0,00	35.483,25	35.483,25	0,00	0,00	0,00	0,00
0740	92072	22799	0,00	0,00	0,00	1.961,96	1.961,96	1.961,96	1.961,96
0740	92072	62600	0,00	0,00	0,00	0,00	0,00	0,00	0,00
0740	92072	64100	0,00	0,00	0,00	0,00	0,00	0,00	0,00
0740	92090	22200	350.000,00	50.000,00	400.000,00	416.268,44	416.268,44	416.268,44	416.268,44
<b>TOTALES</b>			<b>175.599.035,00</b>	<b>108.927.510,10</b>	<b>284.526.545,10</b>	<b>258.027.534,53</b>	<b>202.056.776,31</b>	<b>153.437.454,19</b>	<b>98.597.074,49</b>