Material fotográfico

Proyecto:

Fortalecimiento del derecho a la educación de calidad y la mejora de la empleabilidad de los jóvenes refugiados del Asentamiento de Bidibidi en Uganda, mediante la construcción, equipamiento y dotación de energía solar de un aula informática la Escuela Kado Primary School

ASOCIACIÓN AMAP

EXCMO. AYUNTAMIENTO DE ARUCAS

AYUNTAMIENTO DE ILLESCAS

CONCELLO DE VIGO

Deputación DA CORUÑA

Trabajos de construcción aula

Trabajos de construcción

Trabajos de construcción

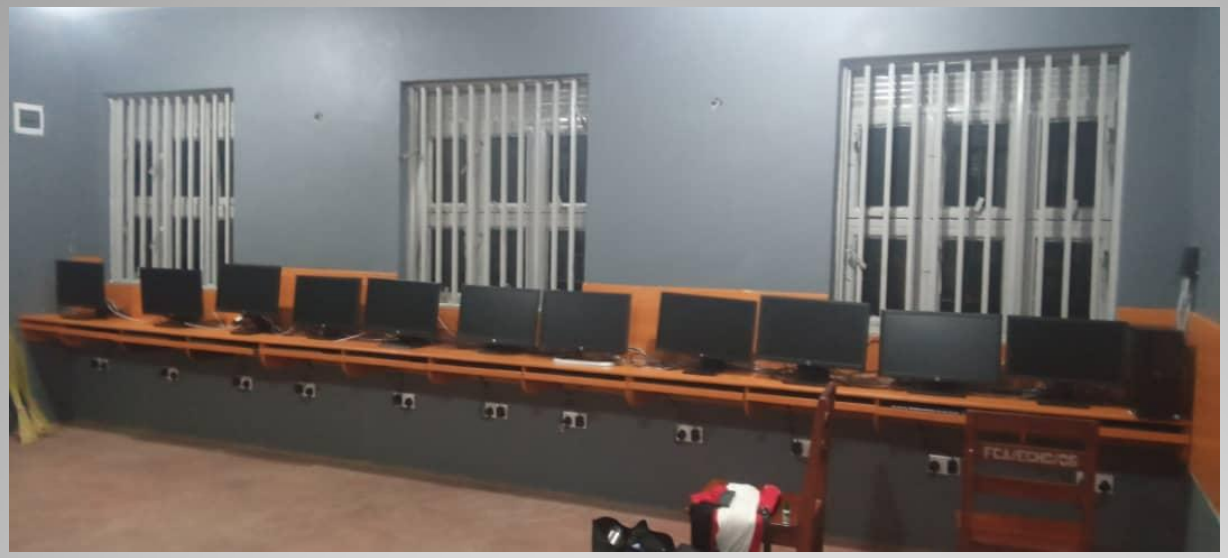

Equipamiento informático

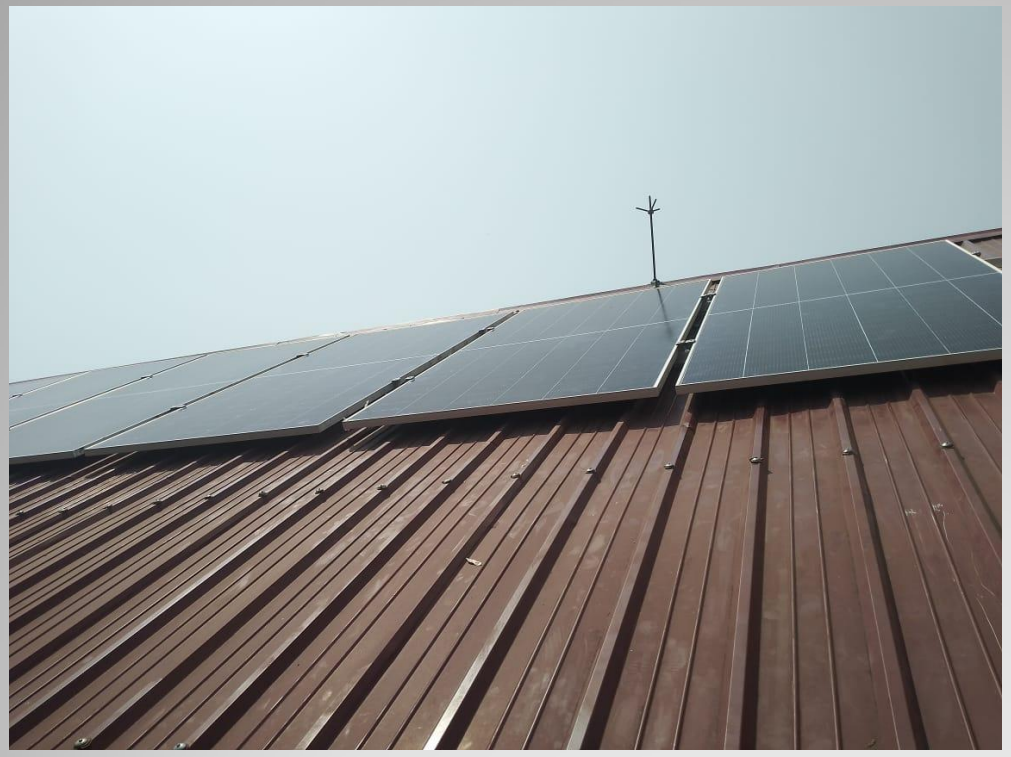

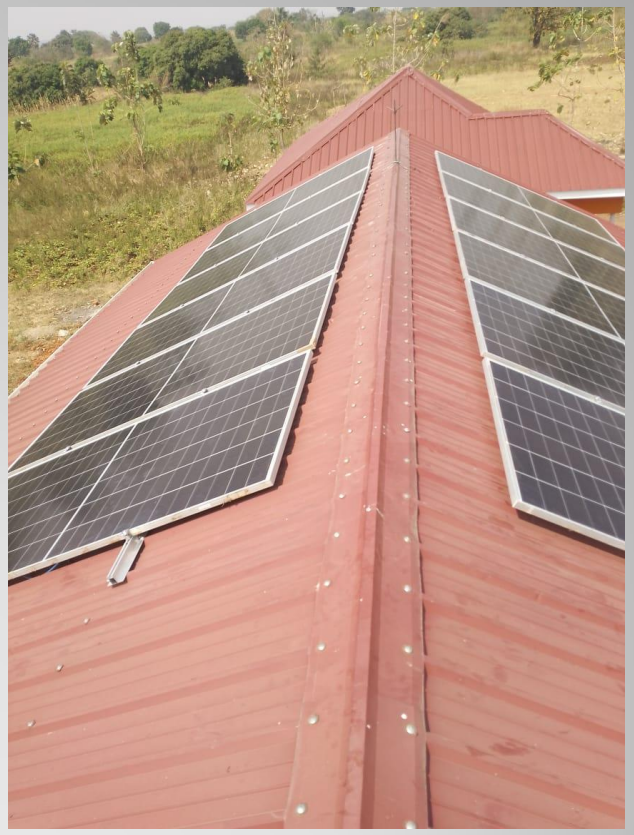

Equipamiento energía solar

Equipamiento energía solar

Finalización de trabajos en la Escuela Primaria Kado, Bidibidi